

Ława 90x50 (17mb)

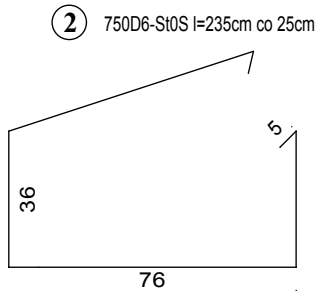

Ława 110x50 (108mb)

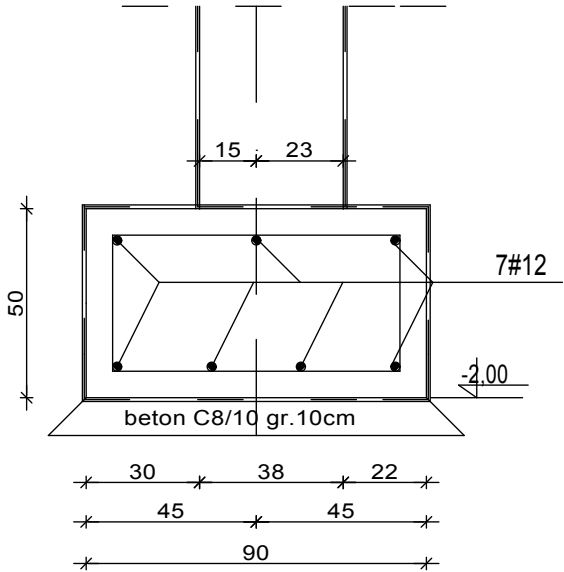
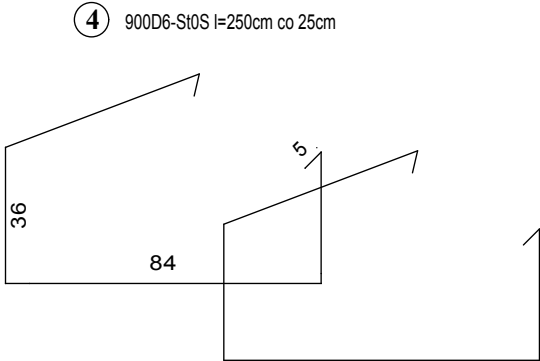
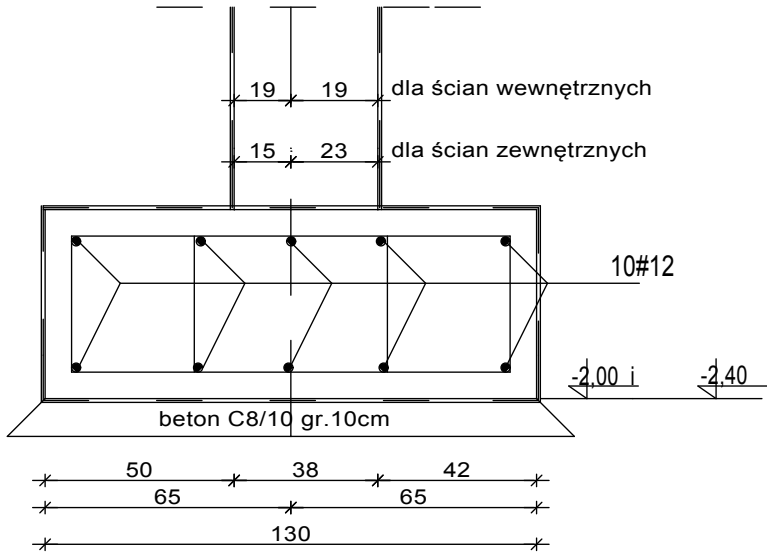

Ława 110x50 (133mb)

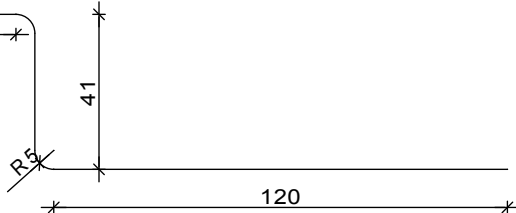
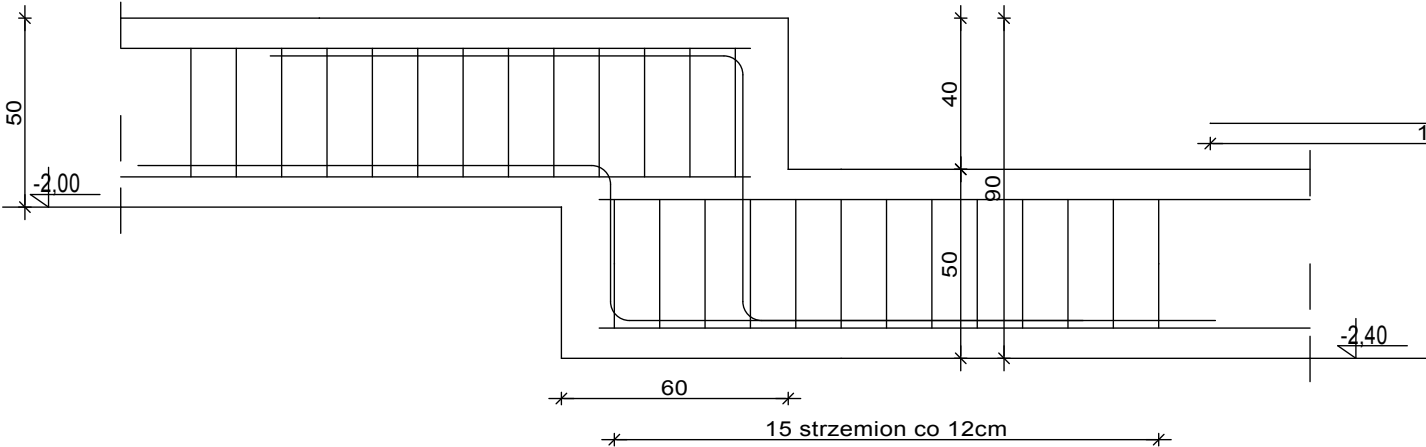
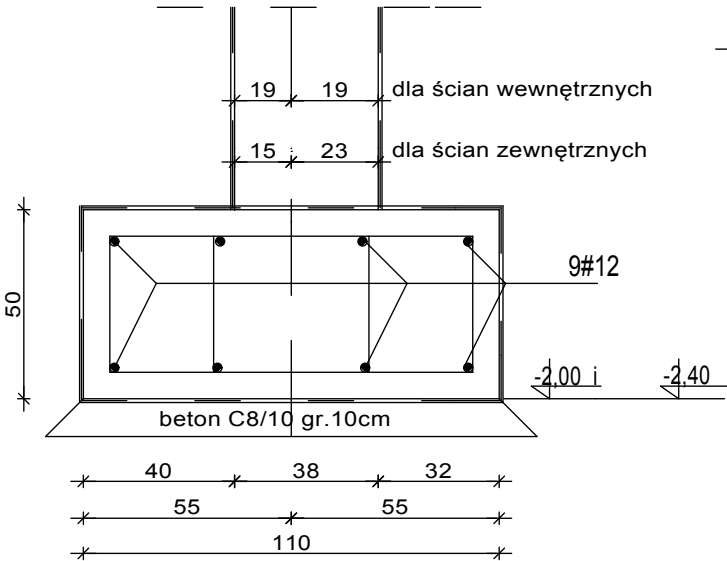

MATERIAŁ:

BETON	STAL
C20/25	konstrukcyjna - AIII-N RB500W strzemiona/ stal montażowa - A0 St0S-b

WYKAZ STALI ZBROJENIOWEJ - ławy fundamentowe

ELEMENT	NR.	Dł.	ILOŚĆ W 1 ELEM.	ILOŚĆ ELEMENT	ILOŚĆ OGÓŁEM	DŁUGOŚĆ OGÓŁEM			
						A0-St0S-b	AIII-N RB500W	#12	#16
		m	szt.	szt.	szt.	D6			#20
ławy	1	2600	1	1	1		2600		
	2	2,35	750	1	750	1762,50			
	3	2,20	1140	1	1140	2508,00			
	4	2,50	900	1	900	2250,00			
	DŁUGOŚĆ RAZEM:					6520,50	2600	-	-
	MASA 1 mb:					0,222	0,888	1,580	2,470
	MASA RAZEM:					1447,55	2308,80	-	-
	SUMA:					3756,35 kg			

3 1140D6-St0S l=220cm co 25cm

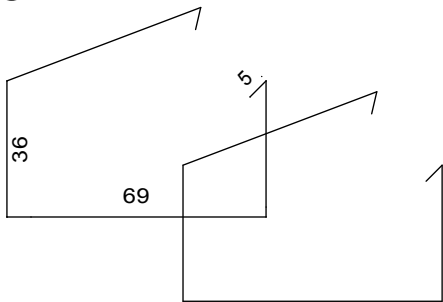



Pracownia  
Architektoniczna  
**DANUTA GRZEGORZEK**

**TYTUŁ RYSUNKU:** FUNDAMENTY - ŁAWY

**TEMAT:** BUDOWA HALI SPORTOWEJ WRAZ Z ZAPLECZEM I ŁĄCZNIKIEM PRZY SZKOLE PODSTAWOWEJ NR 5 I GIMNAZJUM NR 3 W WIELUNIU

**LOKALIZACJA:** Nr ewid. dz. 1/6, obręb 3 m. Wieluń, 98-300 Wieluń

**INWESTOR:** Szkoła Podstawowa nr 5 z Oddziałami Integracyjnymi im. Powstańców Śląskich z siedzibą w Wieluniu przy ul. Traugutta 38

**Projektant:** mgr inż. bud. Piotr Parkitny upr. nr 543/85/91

**Sprawdził:** mgr inż. bud. Paweł Kasprzyczak upr. nr LOD/1928/POOK/12

**STADIUM:** PROJEKT BUDOWLANY

<b>SKALA:</b> 1:20	<b>DATA:</b> 11:2016	<b>BRANŻA / NR RYS.</b> K/01
--------------------	----------------------	------------------------------

Projekt chroniony jest prawem autorskim zgodnie z Ustawą o prawie autorskim i prawach pokrewnych z dnia 04.02.1994 r (Dziennik Ustaw Nr 24 poz.83 z dnia 23.02.1994).  
Zmiany w projekcie naruszają prawa autorskie twórców i nie mogą zostać dokonane bez ich wiedzy i zgody na ich wprowadzenie do projektu.