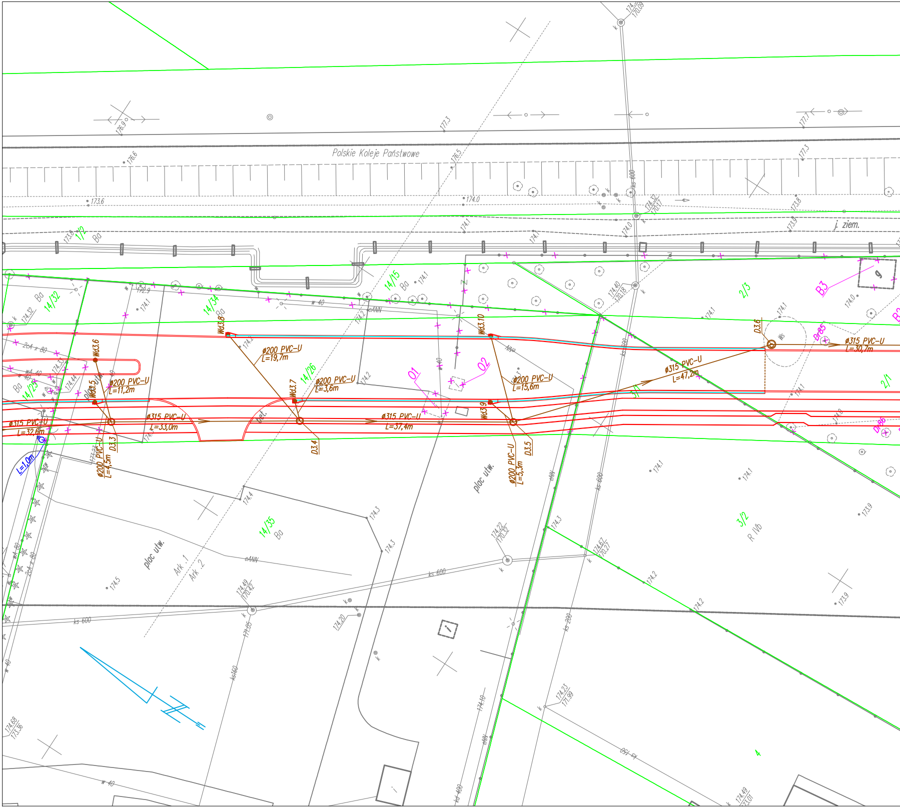
Polskie Koleje Państwowe
j. ziem.
1/2
14/32
14/25
14/34
14/15
14/26
14/35
2/3
2/1
3/1
3/2
4
Bo
Ba
R IVb
B3
O1
O2
Dr85
Dr86
Wd3.5
Wd3.6
Wd3.7
Wd3.8
Wd3.9
Wd3.10
D3.3
D3.4
D3.5
D3.6
Ws
ø315 PVC-U L=32,6m
ø315 PVC-U L=33,0m
ø315 PVC-U L=37,4m
ø315 PVC-U L=47,2m
ø315 PVC-U L=30,7m
ø200 PVC-U L=19,7m
ø200 PVC-U L=11,2m
ø200 PVC-U L=3,6m
ø200 PVC-U L=15,6m
ø200 PVC-U L=4,5m
ø200 PVC-U L=5,3m
L=1,0m
plac utw.
plac utw.
bet.
Ark. 1
Ark. 2
ks 600
ks160
kd 400
w 40
cANN
2cA x 80
wA 40
176.9
176.6
173.6
174.0
177.3
176.5
177.7
177.3
173.8
174.1
174.2
174.3
174.4
174.5
173.9
174.40 170.18
174.32 170.17
174.22 170.32
174.67 170.27
174.49 170.42
174.23 171.99
174.68 173.36
174.49 173.01
174.20
171.05

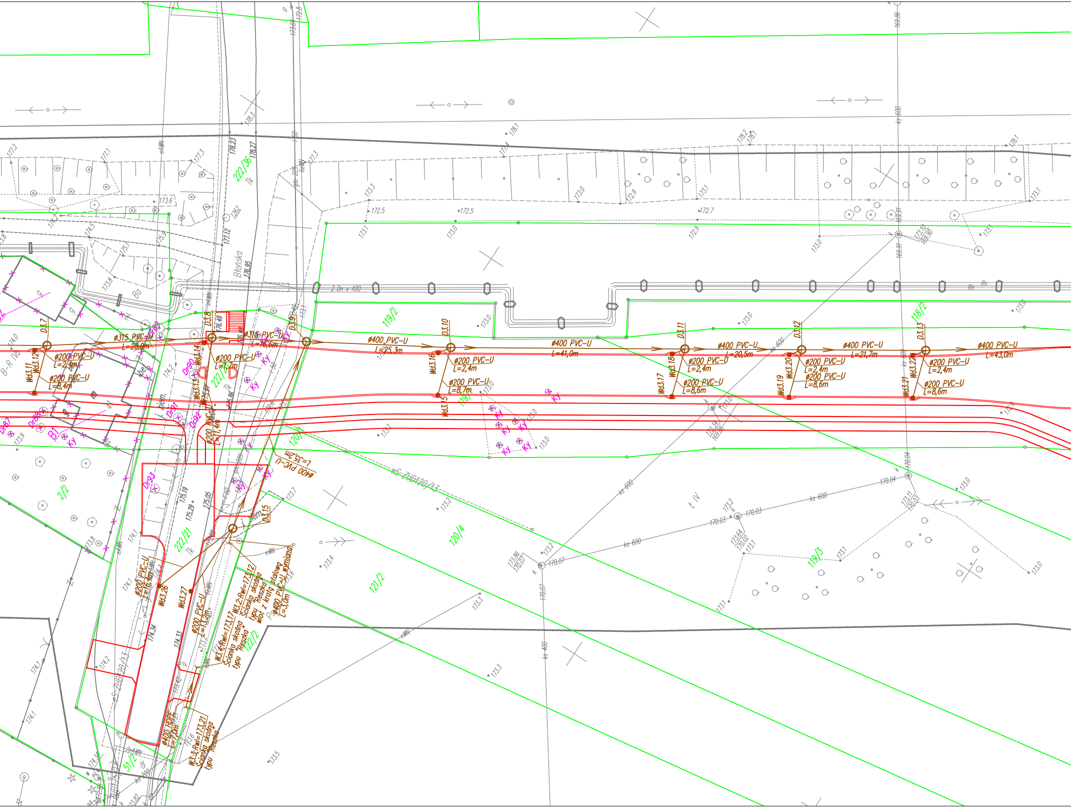
Błońska
2 Dn x 400
D3.7
D3.8
D3.9
D3.10
D3.11
D3.12
D3.13
D3.14
D3.15
ø315 PVC-U L=29,9m
ø315 PVC-U L=16,6m
ø400 PVC-U L=25,3m
ø400 PVC-U L=41,0m
ø400 PVC-U L=20,5m
ø400 PVC-U L=21,7m
ø400 PVC-U L=43,0m
ø400 PVC-U L=35,2m
ø200 PVC-U L=2,4m
ø200 PVC-U L=8,4m
ø200 PVC-U L=8,7m
ø200 PVC-U L=8,6m
ø200 PVC-U L=11,4m
ø200 PVC-U L=10,4m
ø200 PVC-U L=13,2m
ø400 HDPE L=7,0m
Wd3.11
Wd3.12
Wd3.13
Wd3.14
Wd3.15
Wd3.16
Wd3.17
Wd3.18
Wd3.19
Wd3.20
Wd3.21
Wd3.22
Wd3.26
Wd3.27
W3.2:Rwl=173,12 Ścianka skośna typu "Reszka"
W3.3:Rwl=173,21 Ścianka skośna typu "Reszka"
W3.4:Rwl=173,17 Ścianka skośna typu "Reszka"
Wlot z kratą stalową ø400 PVC-U wymiana L=3,0m
119/2
118/2
119/3
120/1
120/4
121/2
122/2
222/36
222/21
2/2
51/2
gS-ZUD120/43
ks 600
ks 400
Ky
Dr90
Dr91
Dr92
Dr93
B1

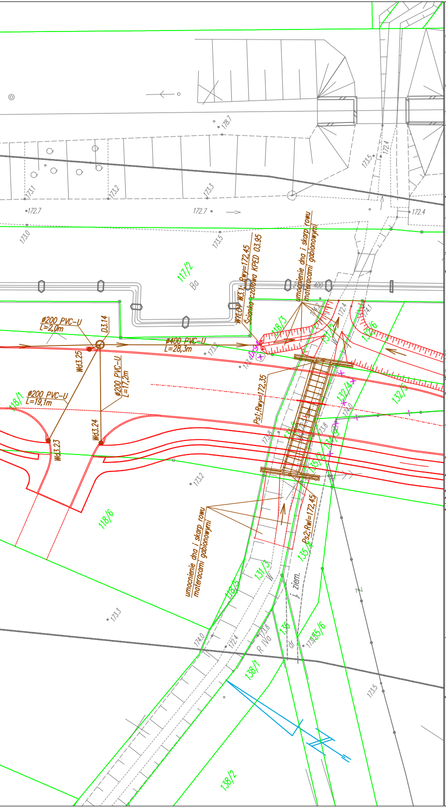

172.7
173.1
173.2
173.3
173.0
173.5
172.4
117/2
Ba
WYLOT W3.1: Rwy=172,45
Ścianka czołowa KPED 03.95
umocnienie dna i skarp rowu materacami gabionowymi
Ø200 PVC-U L=2,0m
D3.14
Ø400 PVC-U L=28,3m
D-94
118/3
131/2
132/6
Wd3.25
Ø200 PVC-U L=17,2m
Ø200 PVC-U L=19,1m
118/1
Wd3.24
Wd3.23
Ps1:Rwy=172,35
132/4
132/5
134/9
135/2
118/6
Ps2:Rwl=172,45
135/4
131/3
118/5
j. ziem.
W
Z
138/1
136
135/6
R IVa
dr
138/2
174.0
173.8

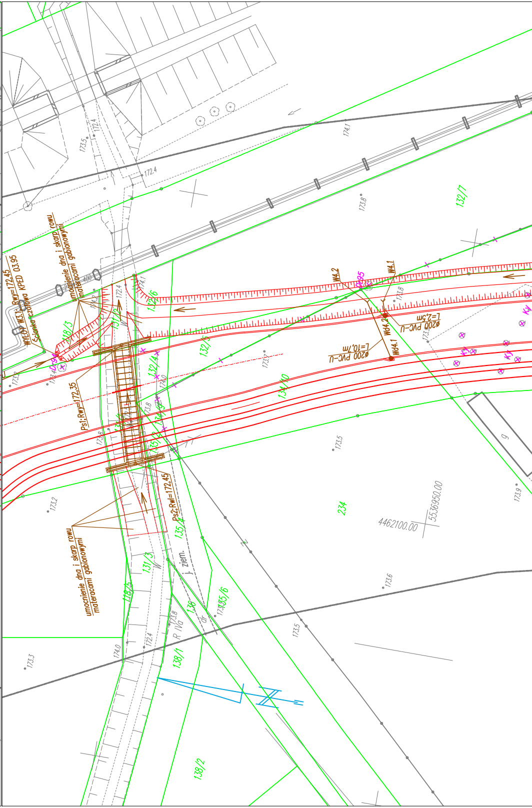

173.5
172.4
174.1
173.8
132/7
WYLOT W3.1: Rwy=172,45
Ścianka czołowa KPED 03.95
umocnienie dna i skarp rowu materacami gabionowymi
D-94
118/3
131/2
132/6
W4.2
D-95
W4.1
Ø200 PVC-U L=2,5m
Wd4.2
Ø200 PVC-U L=10,7m
Wd4.1
Ky
132/5
132/4
Ps1:Rwy=172,35
134/10
134/9
135/2
9
173.5
234
4462100.00
5536950.00
173.9
Ps2:Rwl=172,45
135/4
131/3
118/5
j. ziem.
173.6
135/6
136
R IVa
dr
138/1
138/2
173.2
173.3
174.0

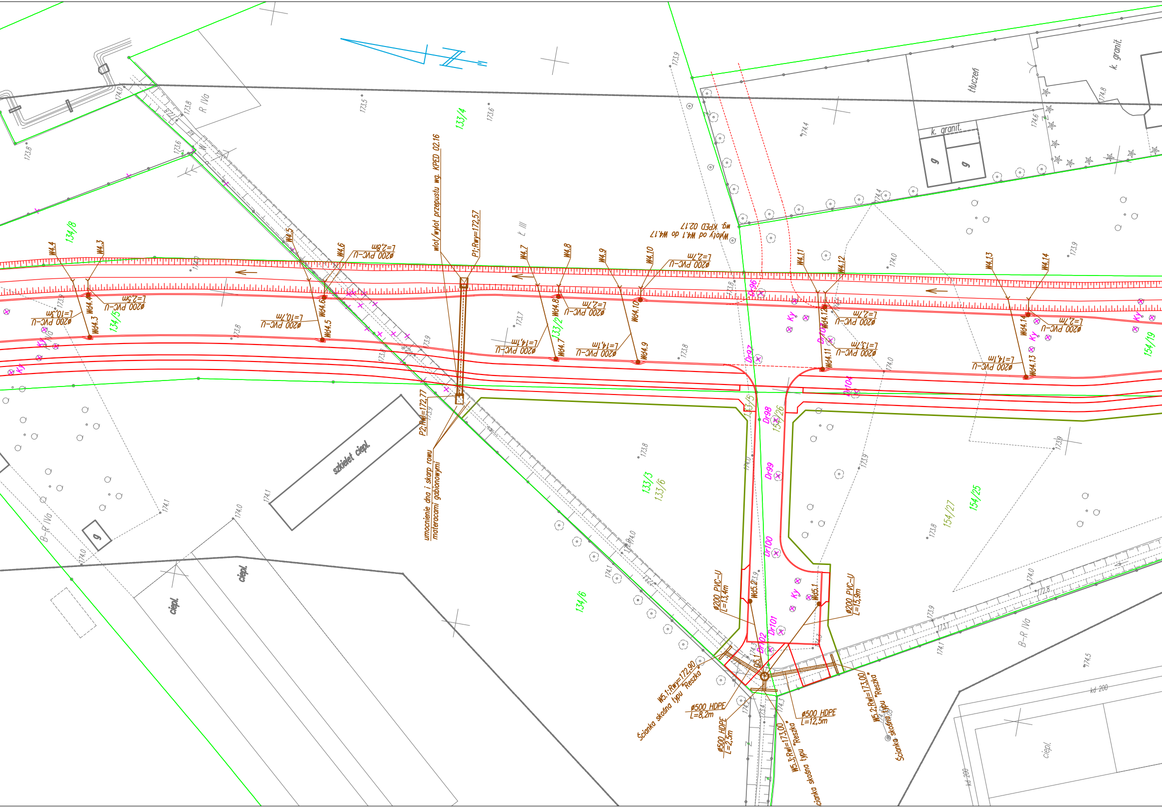
wlot/wylot przepustu wg. KPED 02.16
P1;Rwy=172,57
P2;Rwl=172,77
umocnienie dna i skarp rowu materacami gabionowymi
szkielet ciepl.
Wyloty od W4.1 do W4.17 wg. KPED 02.17
W4.3
W4.4
W4.5
W4.6
W4.7
W4.8
W4.9
W4.10
W4.11
W4.12
W4.13
W4.14
Wd4.3
Wd4.4
Wd4.5
Wd4.6
Wd4.7
Wd4.8
Wd4.9
Wd4.10
Wd4.11
Wd4.12
Wd4.13
Wd4.14
ø200 PVC-U L=2,8m
ø200 PVC-U L=2,5m
ø200 PVC-U L=10,3m
ø200 PVC-U L=10,1m
ø200 PVC-U L=14,1m
ø200 PVC-U L=2,7m
ø200 PVC-U L=13,1m
ø200 PVC-U L=13,4m
ø200 PVC-U L=15,9m
Wd5.1
Wd5.2
W5.1;Rwy=172,90 Ścianka skośna typu "Reszka"
W5.2;Rwl=173,00 Ścianka skośna typu "Reszka"
W5.3;Rwl=173,00 Ścianka skośna typu "Reszka"
ø500 HDPE L=8,2m
ø500 HDPE L=2,5m
ø500 HDPE L=12,5m
133/4
134/8
134/5
133/2
133/5
154/26
133/3
133/6
134/6
154/27
154/25
154/19
Dr96
Dr97
Dr98
Dr99
Dr100
Dr101
Dr102
Dr104
Ky
tłuczeń
k. granit.
g
ciepl.
R IVa
B-R IVa
Ł III
kd 200
173.5
173.6
173.8
173.9
174.0
174.1
174.4
174.5
174.6
174.8
172.8

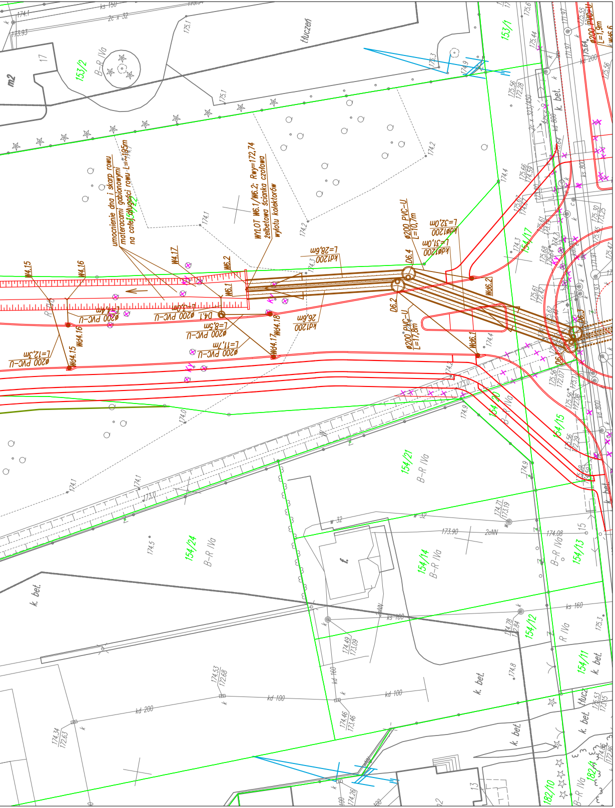
tłuczeń
153/2
B–R IVa
153/1
umocnienie dna i skarp rowu materacami gabionowymi na całej długości rowu L=~195m
WYLOT W6.1/W6.2; Rwy=172,74 żelbetowa ścianka czołowa wylotu kolektorów
W4.15
W4.16
W4.17
W6.2
W6.1
D4.1
D6.4
D6.2
D6.1
Wd6.2
Wd6.1
Wd4.16
Wd4.15
Wd4.17
Wd4.18
L=28,6m kd1200
L=26,9m kd1200
L=32,0m kd1200
L=31,0m kd1200
ø200 PVC-U L=10,7m
ø200 PVC-U L=17,8m
ø200 PVC-U L=8,3m
ø200 PVC-U L=11,7m
ø200 PVC-U L=12,3m
ø200 PVC-U L=1,9m
154/17
154/20
154/15
154/21
B–R IVa
154/24
154/14
154/13
154/12
154/11
R IVa
182/10
182/4
k. bet.
f.
m2
kd 100
kd 200
kd 160
ks 160
2eNN
w 32

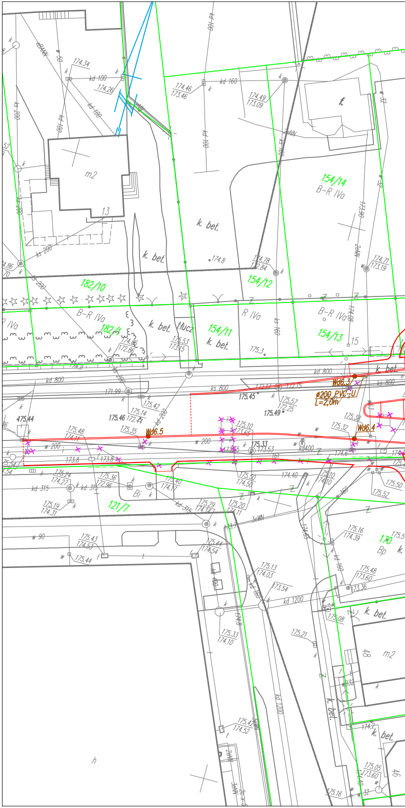
m2
13
k. bet.
f.
154/14
B–R IVa
154/12
154/11
154/13
R IVa
182/10
182/4
B–R IVa
121/7
Wd6.3
Wd6.4
Wd6.5
ø200 PVC-U L=2,0m
kd 800
ks 800
kd 315
kd 1200
kd 100
kd 160
w 200
w 90
3eNN
Bp
m2
48
46

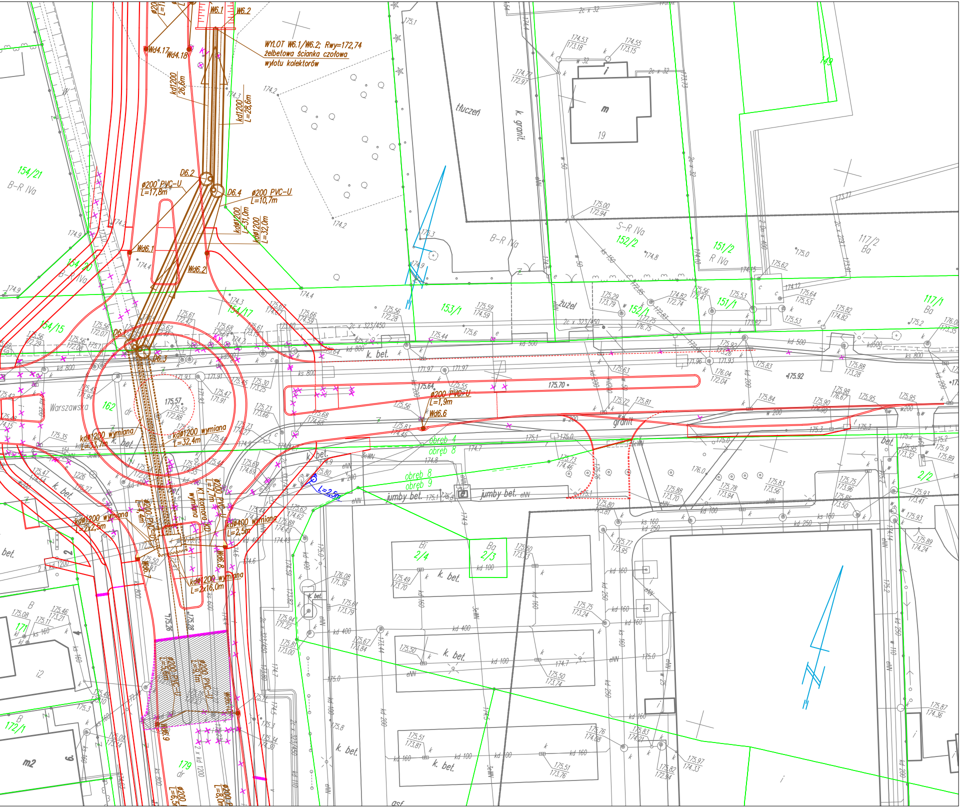
W6.1
W6.2
WYLOT W6.1/W6.2; Rwy=172,74
żelbetowa ścianka czołowa
wylotu kolektorów
Wd4.17
Wd4.18
kd1200 26,6m
kdø1200 L=28,6m
D6.2
D6.4
ø200 PVC-U L=17,8m
ø200 PVC-U L=10,7m
kdø1200 L=31,0m
kdø1200 L=32,0m
Wd6.1
Wd6.2
154/21 B-R IVa
154/20 B-R IVa
154/17
154/15
tłuczeń
k. granit
B-R IVa
S-R IVa 152/2
151/2 R IVa
117/2 Ba
149
153/1
152/1
151/1
117/1 Ba
żużel
k. bet.
kd 800
kd 500
Warszawska
162
ø200 PVC-U L=1,9m
Wd6.6
kdø1200 wymiana L=3,7m
kdø1200 wymiana L=32,4m
kdø1200 wymiana L=2x2,5m
kdø400 wymiana L=2,5m
kdø1200 wymiana L=2x16,0m
K1 komora
obręb 8
obręb 9
jumby bet.
L=2,5m
granit
Bi 2/4
Ba 2/3
2/2
171
172/1
179 dr
m2
i2
asf

Współrzędne geodezyjne punktów charakterystycznych

NUMER	WSP. X	WSP. Y
d3.4	5537294.51	4461921.77
d3.5	5537263.09	4461942.01
d3.6	5537232.68	4461978.12
d3.7	**5537297.14**	**4461924.16**
d3.8	**5537313.32**	**4461927.57**
d3.9	**5537268.35**	**4461942.71**
d3.10	**5537274.65**	**4461952.49**
d3.11	5537112.93	4462055.30
d3.12	5537095.73	4462066.38
d3.13	5537077.46	4462078.15
d3.14	5537042.05	4462102.47
d3.15	5537162.08	4461985.70
d4.1	5536699.40	4462181.42
d5.1	5536795.08	4462100.18
d6.1	5536638.29	4462186.59
d6.2	5536669.88	4462191.79
d6.3	5536637.80	4462189.00
d6.4	5536668.37	4462194.19
p1	5536858.82	4462158.24
p2	5536856.25	4462139.46
w3.1	5537018.35	4462117.85
w3.2	5537161.28	4461983.30
w3.3	5537151.89	4461955.11
w3.4	5537154.05	4461961.78
w5.1	5536802.72	4462103.16
w5.2	5536783.30	4462104.51
w6.1	5536695.67	4462185.52
w6.2	**5536696.16**	**4462187.44**
wd3.7	5537297.07	4461924.05
wd3.8	5537313.39	4461927.68
wd3.9	5537268.28	4461942.60
wd3.10	5537274.72	4461952.60
wd3.11	5537204.17	4461986.59
wd3.12	5537208.17	4461992.81
wd3.13	5537178.40	4462001.41
wd3.14	5537184.04	4462010.15
wd3.15	5537144.75	4462024.88
wd3.16	5537148.76	4462031.10
wd3.17	5537110.29	4462047.09
wd3.18	5537114.30	4462053.31
wd3.19	5537093.04	4462058.20
wd3.20	5537097.05	4462064.42
wd3.21	5537074.82	4462069.93
wd3.22	5537078.84	4462076.17
wd3.23	5537040.44	4462083.45
wd3.24	5537032.51	4462088.16
wd3.25	5537043.16	4462100.77
wd3.26	5537167.36	4461970.22
wd3.27	5537162.22	4461972.47
wd4.1	5536960.92	4462127.51
wd4.2	5536963.24	4462134.68
wd4.3	5536921.75	4462138.18
wd4.4	5536923.31	4462145.42
wd4.5	5536881.56	4462144.81
wd4.6	5536882.57	4462152.14
wd4.7	5536840.72	4462148.62
wd4.8	5536842.19	4462159.42
wd4.9	5536826.50	4462150.57
wd4.10	5536827.98	4462161.36
wd4.11	5536794.47	4462154.94
wd4.12	5536795.94	4462165.74
wd4.13	5536759.13	4462159.77
wd4.14	5536760.66	4462170.56
wd4.15	5536724.04	4462167.57
wd4.16	5536725.53	4462174.93
wd4.17	5536689.14	4462175.71
wd4.18	5536691.02	4462182.97
wd5.1	5536787.92	4462114.35
wd5.2	5536799.91	4462112.71
wd6.1	5536654.00	4462182.15
wd6.2	5536657.38	4462195.25
wd6.3	5536624.87	4462157.32
wd6.4	5536614.29	4462160.08
wd6.5	5536605.39	4462125.11
wd6.6	5536637.54	4462239.78
wd6.7	5536602.53	4462197.39
wd6.8	5536608.54	4462211.63
wd6.9	5536575.43	4462208.22
wd6.10	5536580.93	4462221.32

— granice działek
— projektowany podział nieruchomości
— proj. krawędź obiektów drogowych
— proj. kanalizacja deszczowa
✕ rozbiórki
✕ Dr xx ✕ Ky drzewa i krzewy do wycinki

P.H.U. MADA PRACOWNIA PROJEKTOWA	ul. Św. Barbary 26, 98-300 Wieluń	tel./fax 43/8439341 tel. 506151165 tel. 506151166

Stadium: projekt wykonawczy — BRANŻA: drogowa

Adres inwestycji	Wieluń ul.Sieradzka(DK45), ul.Ciepłownicza, ul.Warszawska(DK74), ul.Popiełuszki, ul.18-go Stycznia(DW486)
Obiekt	Budowa drogi zbiorczej od ulicy Sieradzkiej do ul. 18 Stycznia
Inwestor	Burmistrz Wielunia/Gmina Wieluń, pl.K.Wielkiego 1, 98-300 Wieluń
Nazwa rysunku	PROJEKT ZAGOSPODAROWANIA TERENU KANALIZACJA DESZCZ./ROZBIÓRKI/WYCINKA

FUNKCJA	imię i nazwisko nr uprawnień, izba	podpis
Projektant Br.Drogowa	**mgr inż. ADAM MORAWIAK** upr. do proj. bez ogr. w spec. drogowej upr.projekt. LOD/0871/POOD/08	

Skala	1:500	Data opracowania	12.2016	Nr rys.	W2/2