Poświadcza się że niniejszy dokument został opracowany w wyniku prac geodezyjnych i kartograficznych których rezultaty zawiera operat techniczny wpisany do ewidencji materiałów państwowego zasobu geodezyjnego i kartograficznego

Organ prowadzący państwowy zasób geodezyjny i kartograficzny	STAROSTA WIELUŃSKI
Identyfikator ewidencyjny materiału zasobu-operatu technicznego	P.1017.2015.1182
Data wpisania operatu technicznego do ewidencji materiałów zasobu	30. 07. 2015
Imię, nazwisko i podpis osoby reprezentującej organ	Z up. Starosty Robert Matczak KIEROWNIK Ośrodka Dokumentacji Geodezyjnej i Kartograficznej w Wieluniu

GEOEXPERT
Damian Marciniak
ul. Południowa 7, 98-300 Wieluń
NIP 832-191-12-12, Regon 101743705
e-mail: geoexpert.wielun@gmail.com
tel. 609 981 299

MAPA DO CELÓW PROJEKTOWYCH Ark. 2(3)

Uwaga: nie wyklucza się istnienia w terenie innych przewodów, o których brak informacji wynika z zaszłości historycznych lub niedopełnienia przepisów zgłoszenia do inwentaryzacji. (Ustawa Prawo Geodezyjne i Kartograficzne z dnia 17 maja 1989r. j.t. – Dz. U. 193 poz. 1287)

Projektowane obiekty budowlane ZUDP w Wieluniu		eS ZUD 120/13, w ZUD 175/12, ks ZUD 22/15, w ZUD 22/15
Oznaczenie kancelaryjne zgłoszenia pracy geodezyjnej		GNO.6640.10.2015
Miejscowość		m. Wieluń
Numery działek ewidencyjnych		
Obręb ewidencyjny	Identyfikator	101709_4.0004;8;9
	Nazwa	4, 8, 9
Jednostka ewidencyjna	Identyfikator	101709_4
	Nazwa	Wieluń – miasto
Skala mapy	1:500	sekcja 131.412.1441;1443;1444;1922;1924;1942
Nazwa układu współrzędnych	Prostokątnych płaskich	1965/1
	Wysokości	Kronsztadt "60"
Oznaczenie granic obszaru który był przedmiotem aktualizacji		–··–··–··–··–··–
Oznaczenie i informacje o służebnościach gruntowych mających wpływ na zagospodarowanie gruntów, zlokalizowanych w granicach projektowanej inwestycji		NIE USTALANO
Oznaczenie i symbol konturu użytku gruntowego, który nie jest ujawniony w bazie danych ewidencji gruntów i budynków		
Stan aktualny na dzień		01.07.2015
Data sporządzenia mapy		01.07.2015
Numer księgi robót		20843-198/2014

GEODETA UPRAWNIONY
inż. Damian Marciniak
Upr. nr 20843

Kierownik roboty

Szkic lokalizacji SKALA 1:25000

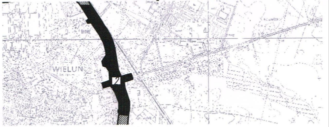

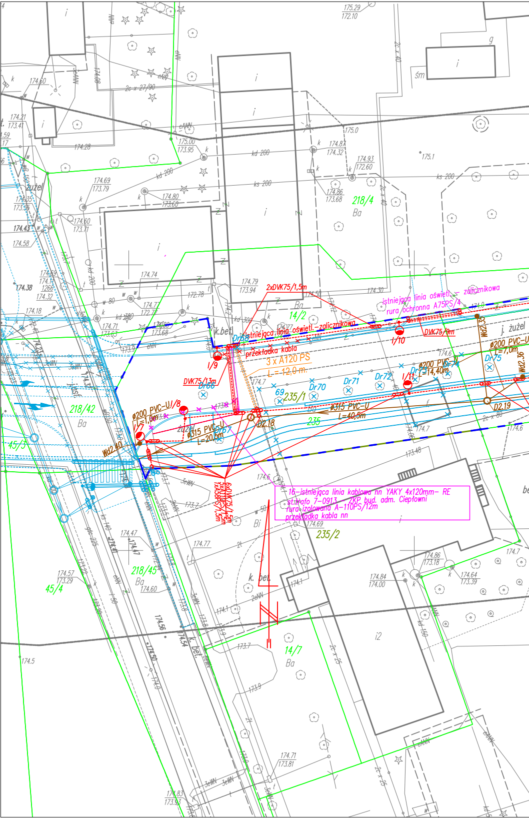
istniejąca linia oświetl.-zalicznikowa
istniejąca linia oświetl. – zalicznikowa
rura ochronna A75PS/4
2xDVK75/1,5m
DVK75/9m
DVK75/13m
przekładka kabla
3 x A120 PS
L = 12,0 m.
ø200 PVC-U
L=1,0m
ø315 PVC-U
L=20,5m
ø315 PVC-U
L=40,5m
ø200 PVC-U
L=14,40m
ø200 PVC-U
L=7,0m
6xDVK75/1,5m
5xA110PS/1,5m
1xA58PS/1,5m
16-istniejąca linia kablowa nn YAKY 4x120mm- RE st.trafo 7-0913 – ZKP bud. adm. Ciepłowni
rura izolowana A-110PS/12m
przekładka kabla nn
l/7
l/8
l/9
l/10
l/11
D2.18
D2.19
Wd2.40
Wd2.35
Wd2.36
Dr66
Dr67
Dr68
69
Dr70
Dr71
Dr72
Dr73
Dr74
Dr75
218/4
218/42
218/45
14/2
14/7
235
235/1
235/2
45/3
45/4
Ba
Bi
i2
j. żużel
j.asf.
żużel
k.bet.
kd 200
kd 300
ks 200
ks 140
w 80
w 50
175.1
174.79
173.94
174.7
174.6

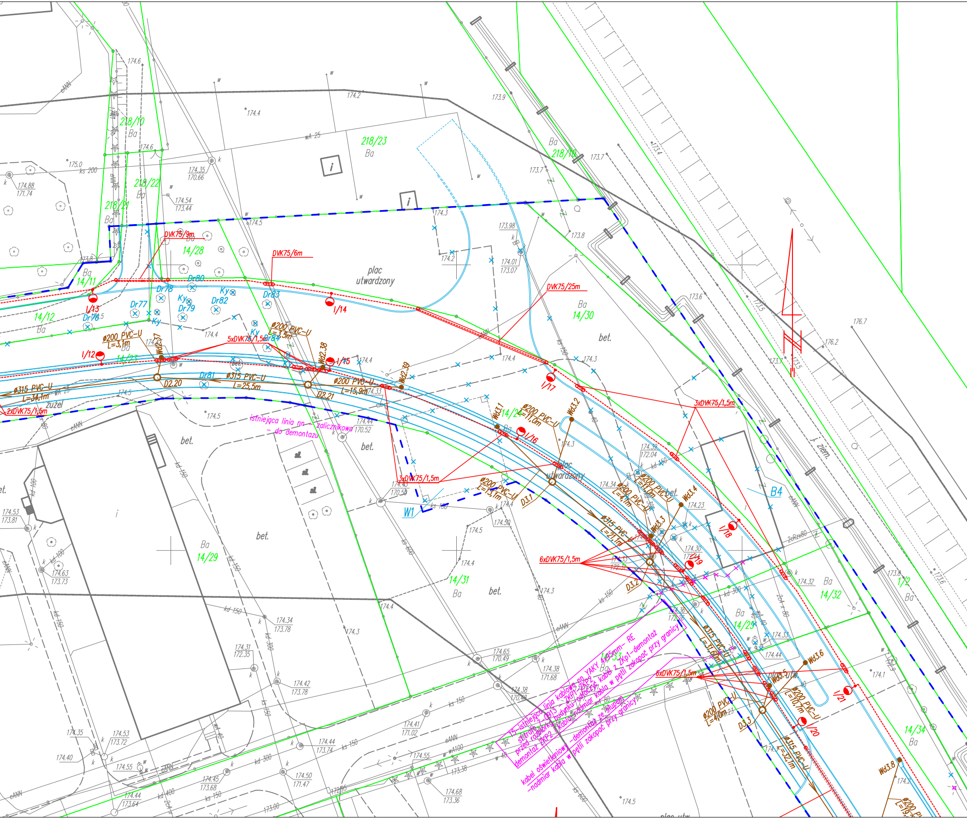

218/10
218/22
218/21
218/23
218/18
14/28
14/11
14/12
14/23
14/30
14/24
14/29
14/31
14/25
14/32
14/33
14/34
1/2
Ba
bet.
żużel
plac utwardzony
plac utw.
DVK75/9m
DVK75/6m
DVK75/25m
5xDVK75/1,5m
2xDVK75/1,5m
3xDVK75/1,5m
6xDVK75/1,5m
I/12
I/13
I/14
I/15
I/16
I/17
I/18
I/19
I/20
I/21
Dr76
Dr77
Dr78
Dr79
Dr80
Dr81
Dr82
Dr83
Dr84
Ky
ø200 PVC-U L=3,1m
ø200 PVC-U L=3,5m
ø200 PVC-U L=15,9m
ø200 PVC-U L=11,0m
ø200 PVC-U L=13,1m
ø200 PVC-U L=4,1m
ø200 PVC-U L=11,0m
ø200 PVC-U L=10,7m
ø200 PVC-U L=4,0m
ø315 PVC-U L=34,1m
ø315 PVC-U L=25,5m
ø315 PVC-U L=21,1m
ø315 PVC-U L=31,6m
ø315 PVC-U L=32,1m
D2.20
D2.21
D3.1
D3.2
D3.3
Wd2.37
Wd2.38
Wd2.39
Wd3.1
Wd3.2
Wd3.3
Wd3.4
Wd3.5
Wd3.6
Wd3.8
W1
B4
istniejąca linia nn – zaliczeniowa – do demontażu
I5-istniejąca linia kablowa nn YAKY 4x95mm- RE st.trafo 7-0913 – ZKP1–ZKP2 przed rozbiórką budynku-odłączyć kabel z ZKp1-demontaż demontaż ZKP2 i kabla-nadmiar kabla w pętli zakopać przy granicy
kabel oświetleniowy –demontaż ze słupem –nadmiar kabla w pętli zakopać przy granicy
j. ziem.
eANN
eANN100
wA 25
wA100
wA 80
ks 150
ks 200
ks 600
kd 100
kd 150
kd 300
kd 400
2eRzx80
174.6
174.2
174.4
173.9
173.7
173.8
173.6
173.5
173.4
176.7
176.2
174.35 / 170.66
174.88 / 171.74
174.54 / 173.44
175.0
174.5
174.3
173.98
174.01 / 173.07
174.44 / 170.52
174.42
174.33
174.40 / 170.50
174.53 / 173.81
174.63 / 173.73
174.34 / 173.78
174.31 / 172.35
174.42 / 173.78
174.65 / 170.49
174.38 / 171.68
174.38 / 170.48
174.41 / 171.02
174.44 / 173.74
174.45 / 173.68
174.50 / 171.47
174.53 / 173.72
174.55
174.68 / 173.36
174.44 / 173.64
174.35
174.40
174.39 / 172.04
174.36 / 172.26
174.34
174.23
174.30
174.32
174.33
174.44
174.1
174.2
173.00
172.95
173.38

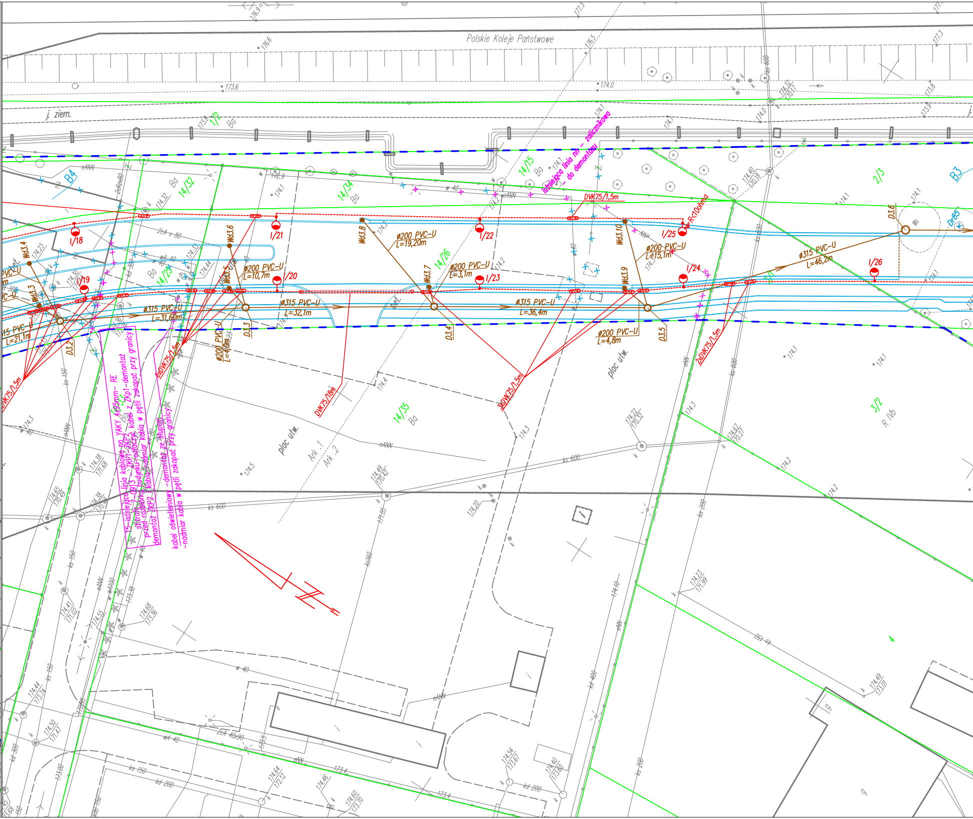
Polskie Koleje Państwowe
j. ziem.
B4
B3
14/32
14/34
14/15
14/26
14/29
14/35
2/3
3/2
R IVb
plac utw.
Ark. 1
Ark. 2
istniejąca linia nn – zalicznikowa – do demontażu
DVK75/1,5m
R<10ohma
Wd3.4
Wd3.3
Wd3.5
Wd3.6
Wd3.7
Wd3.8
Wd3.9
Wd3.10
D3.2
D3.3
D3.4
D3.5
D3.6
I/18
I/19
I/20
I/21
I/22
I/23
I/24
I/25
I/26
ø200 PVC-U L=19,20m
ø200 PVC-U L=10,7m
ø200 PVC-U L=3,1m
ø200 PVC-U L=15,1m
ø200 PVC-U L=4,8m
ø200 PVC-U L=4,0m
ø315 PVC-U L=31,60m
ø315 PVC-U L=32,1m
ø315 PVC-U L=36,4m
ø315 PVC-U L=46,2m
ø315 PVC-U L=21,1m
6xDVK75/1,5m
3xDVK75/1,5m
2xDVK75/1,5m
DVK75/18m
15-istniejąca linia kablowa nn YAKY 4x95mm- RE stacja Z-0913 – ZKP1-ZKP2, kabel z ZKp1-demontaż przed rozbiórką budynku-odłączyć kabel-nadmiar kabla w pętli zakopać przy granicy demontaż ZKP2 i kabla
kabel oświetleniowy –demontaż ze słupem –nadmiar kabla w pętli zakopać przy granicy
bet.
Ba
cANN
ks 600
ks 150
kd 200
kd 400
kd 300
w 40
wA 40
2cA 40x90
2cA x 80
173.6
174.0
174.1
174.2
174.3
174.5

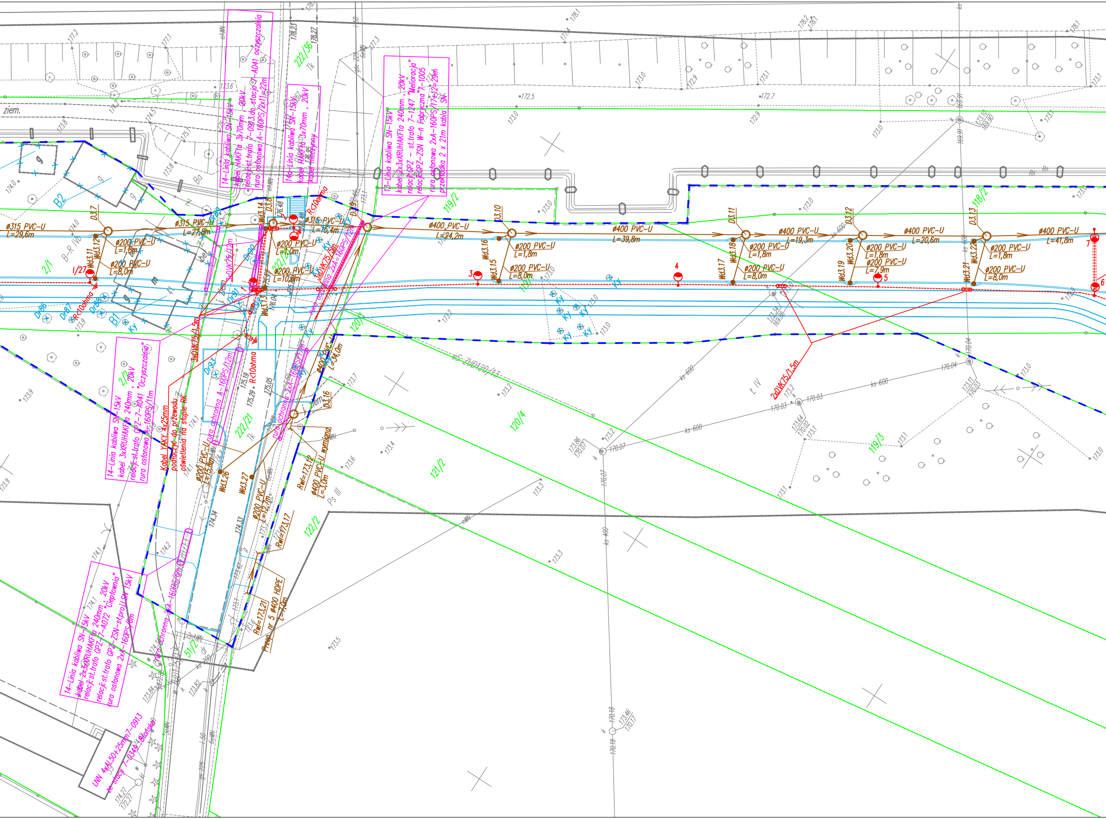
14-Linia kabliwa SN-15kV kabel HAKFta 3x70mm , 20kV relacji:st.trafo 7-0913 do stacja 7-A041 oczyszczalnia rura osłonowa A-160PS/2x11=22m
14a-Linia kabliwa SN-15kV kabel HAKFta 3x70mm , 20kV kabel nieczynny
13-Linia kabliwa SN-15kV kabel 2x3xXRUHAKFta 240mm , 20kV relacji:GPZ - st.trafo 7-1247 "Melioracja" relacji:GPZ-ZSN W-ń Fabryczna" 7-1005 rura osłonowa 2xA-160PS/17+12=29m przekładka 2 x 21m kabla SN
14-Linia kabliwa SN-15kV kabel 3xXRUHAKFta 240mm , 20kV relacji:st.trafo GPZ-7-A041 "Oczyszczalnia" rura osłonowa A-160PS/11m
Kabel YAKY 4x25mm podłączyć do przewodu oświetlenia na słupie RK
14-Linia kabliwa SN-15kV kabel 2x3xXRUHAKFta 240mm , 20kV relacji:st.trafo GPZ-7-A072 "Ciepłownia" relacji:st.trafo GPZ-ZSN-st.proj.SN 15kV rura osłonowa 2xA-160PS/6m
LNN 4xAL50+25mm 7-0913 ze stacji 7-0349 Błońska
rura ochronna 2xA-160PS/6m
rura ochronna A-160PS/12m
3xDVK75/1,5m
2xDVK75/1,5m
R<10ohma
ø315 PVC-U L=29,6m
ø315 PVC-U L=27,8m
ø315 PVC-U L=15,4m
ø400 PVC-U L=24,2m
ø400 PVC-U L=39,8m
ø400 PVC-U L=19,3m
ø400 PVC-U L=20,6m
ø400 PVC-U L=41,8m
ø200 PVC-U L=1,8m
ø200 PVC-U L=8,0m
ø200 PVC-U L=7,9m
ø200 PVC-U L=10,8m
ø200 PVC-U L=15,8m
ø200 PVC-U L=12,1m
ø400 PVC-U L=34,0m
ø400 PVC-U wymiana L=3,0m
ø400 HDPE L=7,0m
Rw=173,12
Rw=173,17
Rw=173,21
Przep. nr 5
D3.7
D3.8
D3.9
D3.10
D3.11
D3.12
D3.13
D3.16
Wd3.11
Wd3.12
Wd3.13
Wd3.14
Wd3.15
Wd3.16
Wd3.17
Wd3.18
Wd3.19
Wd3.20
Wd3.21
Wd3.22
Wd3.26
Wd3.27
Dr86
Dr87
Dr88
Dr89
Dr91
Dr92
Dr93
Ky
B1
B2
222/36
222/21
119/2
119/3
120/4
121/2
122/2
118/2
2/1
2/2
51/2
Tk
Ps III
Ł IV
ks 600
ks 400
ziem.
gS-ZUD120/13
176.48
178.23
178.27
176.95
174.34
174.33
175.29
175.19
175.05
170.04
170.03
170.07
170.18
169.91
173.84
173.82
174.27
172.27

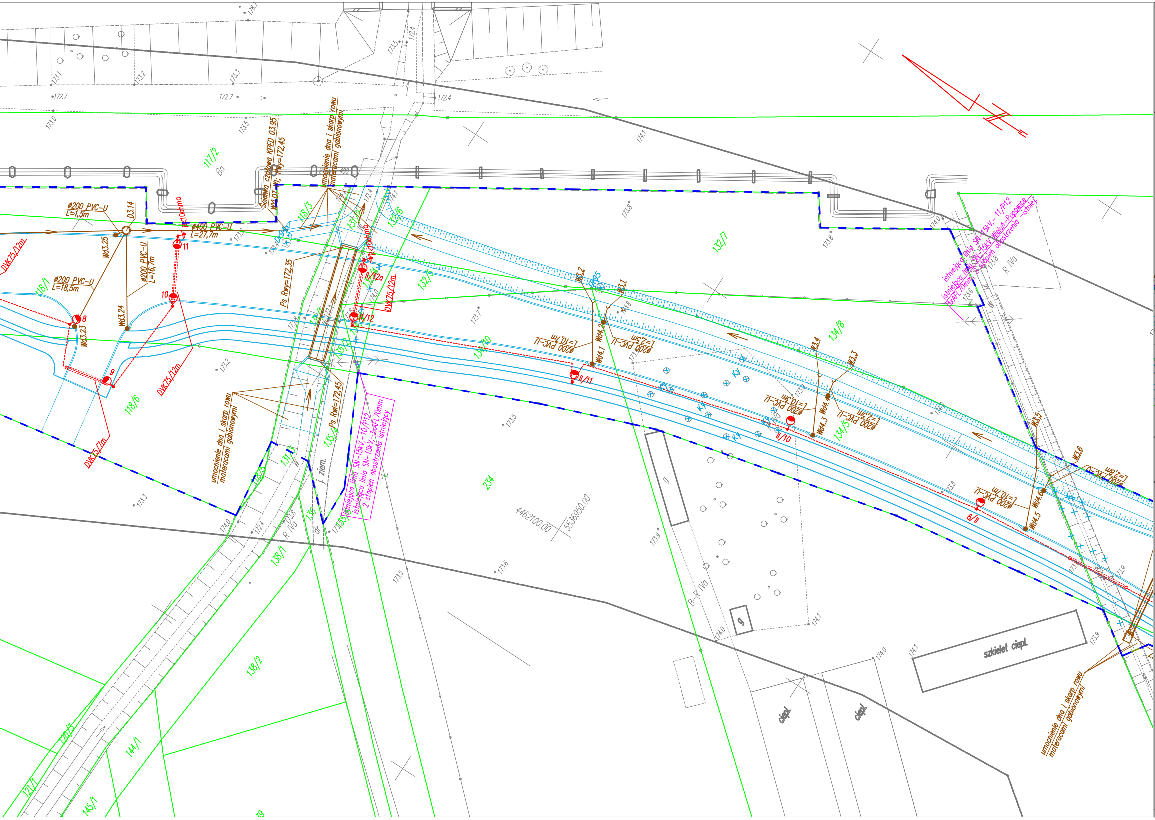
172.7
172.7
172.4
173.1
173.2
173.3
173.5
173.0
174.1
117/2
Ba
Ścianka czołowa KPED 03.95
WYLOT W1; Rwy=172,45
umocnienie dna i skarp rowu materacami gabionowymi
ø200 PVC-U
L=1,5m
D3.14
ø400 PVC-U
L=27,7m
R 10ohma
11
10
Wd3.25
ø200 PVC-U
L=16,7m
ø200 PVC-U
L=18,5m
118/1
118/3
Wd3.24
Wd3.23
8
9
DVK75/12m
DVK75/7m
118/6
Dr94
Ps Rwy=172,35
Ps Rwl=172,45
131/2
131/1
131/3
132/6
132/5
132/7
132/4
II/12a
II/12
DVK75/12m
135/2
135/4
135/5
136
138/1
138/2
j. ziem.
dr
R IVa
umocnienie dna i skarp rowu materacami gabionowymi
istniejąca linia SN-15kV,-10/P12
istniejąca linia SN-15kV,-3xAFL70mm
2 stopień obostrzenia istniejący
234
4462100.00
5536950.00
W3.2
Dz95
W3.1
Wd4.2
Wd4.1
ø200 PVC-U
L=10,7m
ø200 PVC-U
L=2,5m
II/11
Ky
134/8
134/10
134/5
W3.4
W3.3
Wd4.4
Wd4.3
ø200 PVC-U
L=10,3m
ø200 PVC-U
L=2,5m
II/10
W3.5
W3.6
Wd4.6
Wd4.5
ø200 PVC-U
L=10,7m
ø200 PVC-U
L=2,8m
6/II
istniejąca linia SN-15kV,- 11/P12
istniejąca linia SN-15kV Wieluń-Popowice
3xAFL70mm, 2 stopień obostrzenia -istniej.
R IVa
173.8
173.6
174.0
g
B-R IVa
szkielet ciepl.
ciepl.
ciepl.
umocnienie dna i skarp rowu materacami gabionowymi
120/3
121/1
144/1
145/1
173.5
173.6
173.9
174.1
174.0

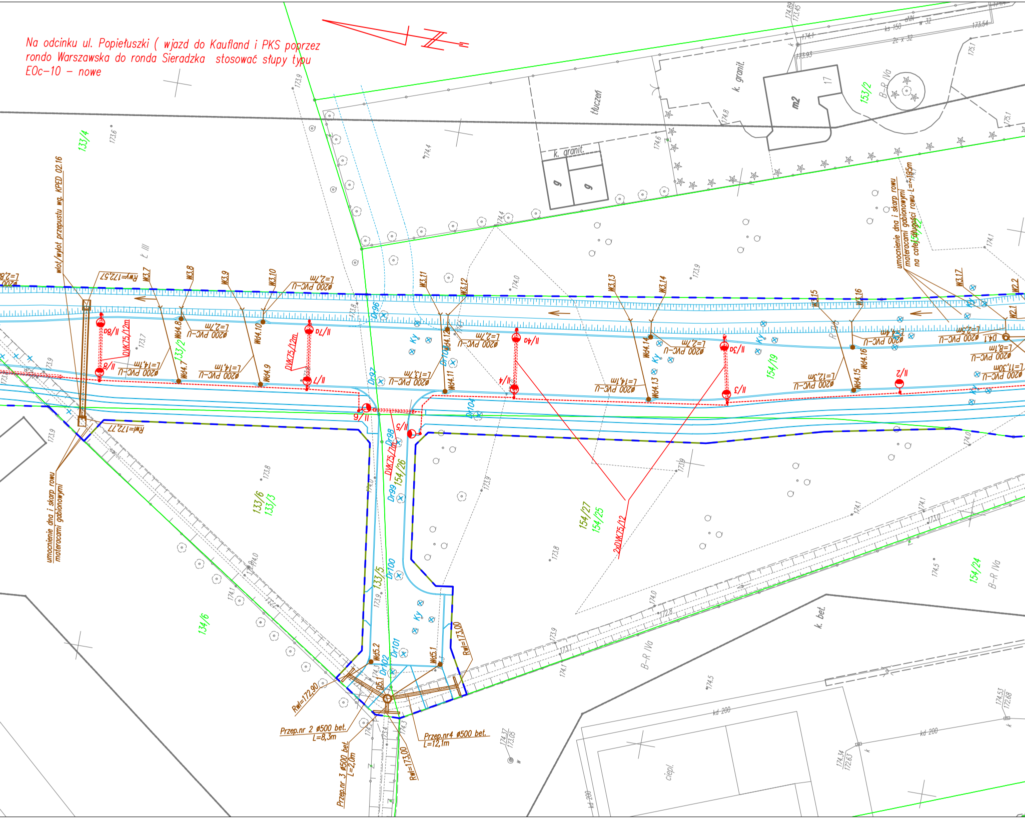

Na odcinku ul. Popiełuszki (wjazd do Kaufland i PKS poprzez rondo Warszawska do ronda Sieradzka stosować słupy typu EOc-10 – nowe

wlot/wylot przepustu wg. KPED 02.16
Rwy=172,57
Rwl=172,77
umocnienie dna i skarp rowu materacami gabionowymi
umocnienie dna i skarp rowu materacami gabionowymi na całej długości rowu L=195m
W3.7
W3.8
W3.9
W3.10
W3.11
W3.12
W3.13
W3.14
W3.15
W3.16
W3.17
W2.1
W2.2
Wd4.7
Wd4.8
Wd4.9
Wd4.10
Wd4.11
Wd4.12
Wd4.13
Wd4.14
Wd4.15
Wd4.16
D4.1
ø200 PVC-U L=2,8m
ø200 PVC-U L=2,7m
ø200 PVC-U L=14,1m
ø200 PVC-U L=13,7m
ø200 PVC-U L=12,3m
ø200 PVC-U L=4,4m
ø200 PVC-U L=2,5m
ø200 PVC-U L=8,1m
ø200 PVC-U L=11,30m
II/8a
II/8
II/7a
II/7
II/6
II/5
II/4a
II/4
II/3a
II/3
II/2
DVK75/12m
DVK75/7m
2xDVK75/12
Dr96
Dr97
Dr98
Dr99
Dr100
Dr101
Dr102
Dr103
Dr104
Ky
133/4
133/2
133/6
133/3
133/5
134/6
154/26
154/27
154/25
154/19
154/22
154/24
153/2
B-R IVa
Ł III
tłuczeń
k. granit.
m2
17
g
k. bet.
ciepl.
kd 200
ks 150
eNN
w 32
2c x 32
Wd5.1
Wd5.2
D5.1
Rwl=172,90
Rwl=173,00
Przep.nr 2 ø500 bet. L=8,3m
Przep.nr 3 ø500 bet. L=2,0m
Przep.nr4 ø500 bet. L=12,1m
174,89
173,45
174,1
173,93
173,54
175,1
174,8
174,6
174,4
173,9
173,6
173,7
173,8
174,0
174,2
174,3
174,5
173,4
173,1
172,8
174,37
173,05
174,34
172,63
174,53
172,68

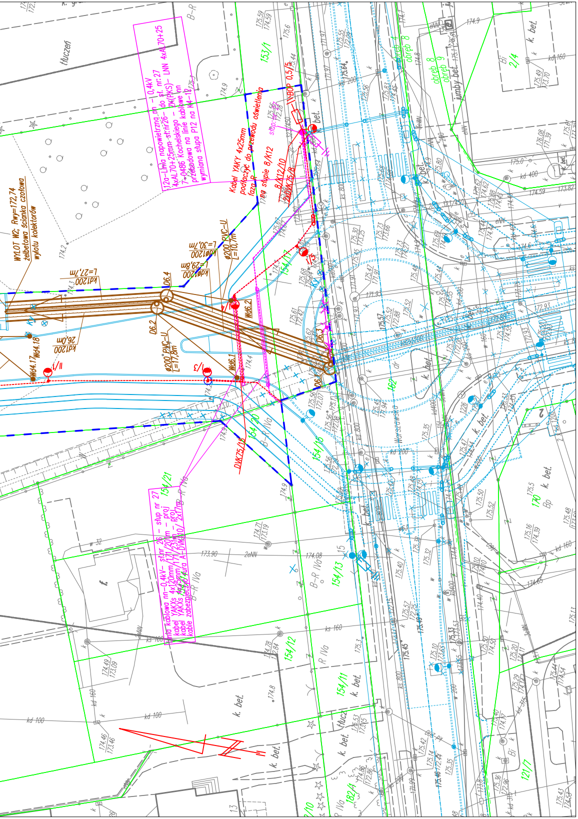
12a–Linia napowietrzna nn –0,4kV
4xAL70+25mm st.nr26– do st. nr:27
7–0486 Kochelskiego – ZK(PKS)– LNN 4xAL70+25
przebudowa na linie kablowe nn
wymiana słupa P12 na K4–12
Kabel YAKY 4x25mm
podłączyć do przewodu oświetlenia
faza R
na słupie 8/K12
8/K12/10
2XDVK75/8
WBOP 0,5/5
słup nr 27
Linia kablowa nn–0,4kV– st.nr 26 – słup nr 27
kabel YAKXs 4x120mm/171/201m – proj
kabel YAKXs 4x25mm/171/231m – proj.
kable zabezpieczyć rura A–DVK110/ 2x17m
WYLOT W2; Rwy=172,74
żelbetowa ścianka czołowa
wylotu kolektorów
Ø200 PVC–U L=10,7m
Ø200 PVC–U L=17,8m
kdØ1200 L=30,7m
kdØ1200 L=29,8m
kdØ1200 L=27,7m
kdØ1200 26,0m
D6.2
D6.3
D6.4
Wd6.1
Wd6.2
Wd4.17
Wd4.18
DVK75/15
153/1
154/21
154/20
154/15
154/13
154/12
154/11
182/4
121/7
2/4
obręb 8
obręb 9
Warszawska
tłuczeń
k. bet.
jumby bet.
B–R IVa
B–R
R IVa
Bp
Bi
ks 160
kd 160
kd 100
kd 400
kd 200
ks 800

Za zgodność z oryginałem mapy
ADAM MORAWIAK

LEGENDA

—	granice działek
—	projektowany geodezyjny podział nieruchomości
▬ ▬ ▬	zakres wniosku ZRID
—	projektowane opracowanie branży drogowej: krawędź jezdni, chodnika, zjazdu, ściezki rowerowej itp.
—	odwodnienie obiektu: projektowana kanalizacja deszczowa
- - -	opracowanie zgodne z odrębnym projektem
—	opracowanie branży elektrycznej – projektowane oświetlenie uliczne
—	opracowanie branży elektrycznej – rozwiązanie kolizji z projektowaną drogą
—	opracowanie branży telekomunikacyjnej
✕ ✕ ✕	Obiekty istniejące do usunięcia/rozbiórki
✕ Dr xx ✕ Ky	drzewa i krzewy do wycinki

P.H.U. MADA PRACOWNIA PROJEKTOWA	ul. Sw. Barbary 26, 98-300 Wielun	tel./fax 43/8439341 tel. 506151165 tel. 506151166

Stadium: projekt budowlany	BRANŻA: wielobranżowy, plansza zbiorcza

Adres inwestycji	Wieluń obręb nr 4 ul. Ciepłownicza
Obiekt	Budowa ul. Ciepłowniczej w Wieluniu wraz z zjazdami, odwodhieniem i oświetleniem –odcinek od dz.nr 235 do ul. Warszawskiej
Inwestor	Burmistrz Wielunia, pl.K.Wielkiego 1, 98–300 Wieluń
Nazwa rysunku	PROJEKT ZAGOSPODAROWANIA TERENU

FUNKCJA	imię i nazwisko nr uprawnień, izba	podpis
Projektant Br.Drogowa	**mgr inż. ADAM MORAWIAK** upr. do proj. bez ogr. w spec. drogowej upr.projekt. LOD/0871/POOD/08	
Sprawdzający Br.Drogowa	**mgr inż. TOMASZ STASIAK** upr. do proj. bez ogr. w spec. drogowej upr.projekt. LOD/0872/POOD/08	
Projektant Br.Sanitarna	**mgr inż. Mariusz Kościelny** upr. do proj. bez ogr. w sanitarnej upr.projekt. OPL/0546/POOS/09	
Sprawdzający Br.Sanitarna	**mgr inż. Roman Golański** upr. do proj. bez ogr. w sanitarnej upr.projekt. OPL/0605/POOS/10	
Projektant Br.Elektryczna	**mgr inż. Maciej Wojterski** upr. do proj. bez ogr. w spec. elektr. upr.projekt. 204/74 Łw	
Sprawdzający Br.Elektryczna	**mgr inż Michał Kiczka** upr. do proj. bez ogr. w spec. elektr. upr.projekt.LOD/2086/PWOE/13	
Opracował:		

Skala	1:500	Data opracowania	12.2015	Nr rys.	Z1