Poświadcza się że niniejszy dokument został opracowany w wyniku prac geodezyjnych i kartograficznych których rezultaty zawiera operat techniczny wpisany do ewidencji materiałów państwowego zasobu geodezyjnego i kartograficznego	
Organ prowadzący państwowy zasób geodezyjny i kartograficzny	STAROSTA WIELUŃSKI
Identyfikator ewidencyjny materiału zasobu-operatu technicznego	P.1017.2015.1182
Data wpisania operatu technicznego do ewidencji materiałów zasobu	30. 07. 2015
Imię, nazwisko i podpis osoby reprezentującej organ	Z up. Starosty

Robert Matczak
KIEROWNIK
Wydziału Dokumentacji Geodezyjnej i Kartograficznej
w Wieluniu

GEOEXPERT
Damian Marciniak
ul. Południowa 7, 98-300 Wieluń
NIP 832-191-12-12, Regon 101743705
e-mail: geoexpert.wielun@gmail.com
tel. 609 981 299

MAPA DO CELÓW PROJEKTOWYCH Ark. 2(3)

Uwaga: nie wyklucza się istnienia w terenie innych przewodów, o których brak informacji wynika z zaszłości historycznych lub niedopełnienia przepisów zgłoszenia do inwentaryzacji.
(Ustawa Prawo Geodezyjne i Kartograficzne z dnia 17 maja 1989r. j.t. – Dz. U. 193 poz. 1287)

Projektowane obiekty budowlane ZUDP w Wieluniu		eS ZUD 120/13, w ZUD 175/12, ks ZUD 22/15, w ZUD 22/15
Oznaczenie kancelaryjne zgłoszenia pracy geodezyjnej		GNO.6640.10.2015
Miejscowość		m. Wieluń
Numery działek ewidencyjnych		
Obręb ewidencyjny	Identyfikator	101709_4.0004;8;9
	Nazwa	4, 8, 9
Jednostka ewidencyjna	Identyfikator	101709_4
	Nazwa	Wieluń – miasto
Skala mapy	1:500	sekcja 131.412.1441;1443;1444;1922;1924;1942
Nazwa układu współrzędnych	Prostokątnych płaskich	1965/1
	Wysokości	Kronsztadt "60"
Oznaczenie granic obszaru który był przedmiotem aktualizacji		–··–··–··–··–··–··–
Oznaczenie i informacje o służebnościach gruntowych mających wpływ na zagospodarowanie gruntów, zlokalizowanych w granicach projektowanej inwestycji		NIE USTALANO
Oznaczenie i symbol konturu użytku gruntowego, który nie jest ujawniony w bazie danych ewidencji gruntów i budynków		
Stan aktualny na dzień	01.07.2015	
Data sporządzenia mapy	01.07.2015	
Numer księgi robót	20843-198/2014	

GEODETA UPRAWNIONY
Marciniak
inż. Damian Marciniak
Upr. nr 20843

Kierownik roboty

Szkic lokalizacji SKALA 1:25000

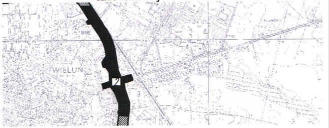

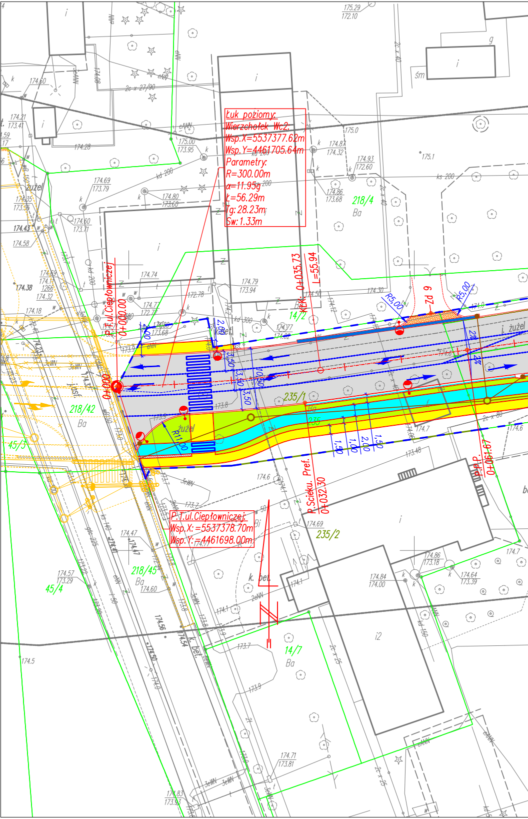
Łuk poziomy:
Wierzchołek Wc2:
Wsp.X=5537377.62m
Wsp.Y=4461705.64m
Parametry:
R=300.00m
α=11.95g
Ł=56.29m
Tg:28.23m
Sw:1.33m
P.T.ul.Ciepłowniczej:
Wsp.X:=5537378.70m
Wsp.Y:=4461698.00m
P.T.ul.Ciepłowniczej
0+000.00
0+000
KŁK: 0+035.73
L=55.94
R.Ścieku. Pref.
0+032.30
P.P.P.
0+061.67
R5.00
R5.00
R11.00
218/4
Ba
14/2
235/1
218/42
Ba
45/3
218/45
Ba
45/4
235/2
14/7
Ba
ul. żużel
żużel
kd 200
ks 200
kd 300
ks 140
k. bet.
175.1
174.60
174.28
174.38
174.5

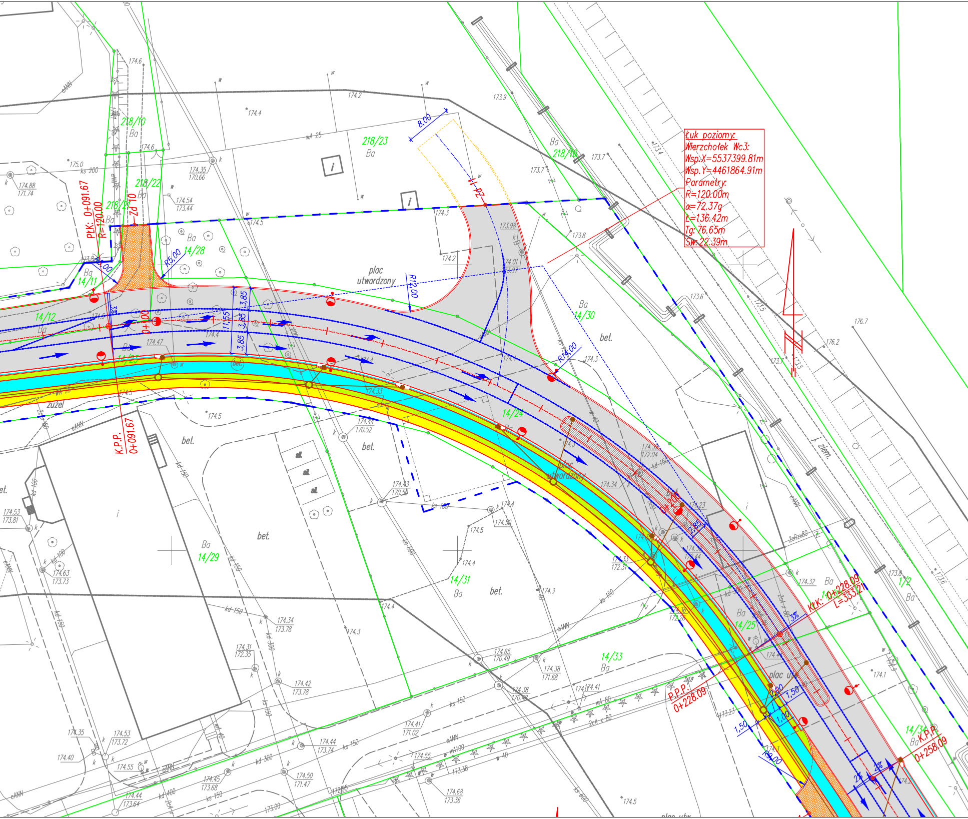
Łuk poziomy:
Wierzchołek Wc3:
Wsp.X=5537399.81m
Wsp.Y=4461864.91m
Parametry:
R=120.00m
α=72.37g
L=136.42m
Tg=76.65m
Sw=22.39m
PłK: 0+091.67
R=120.00
K.P.P.
0+091.67
0+100
KłK: 0+228.09
L=333.21
P.P.P.
0+228.09
K.P.P.
0+258.09
Zd 10
8.00
R5.00
R12.00
R14.00
R9.00
3,85
3,85
3,85
11,55
1,50
1,50
1,00
2,00
2%
3%
plac utwardzony
plac utwardzony
bet.
Ba
żużel
218/10
218/23
218/22
218/21
14/28
14/11
14/12
14/30
14/24
14/29
14/31
14/25
14/33
14/34
1/2
z. ziem.

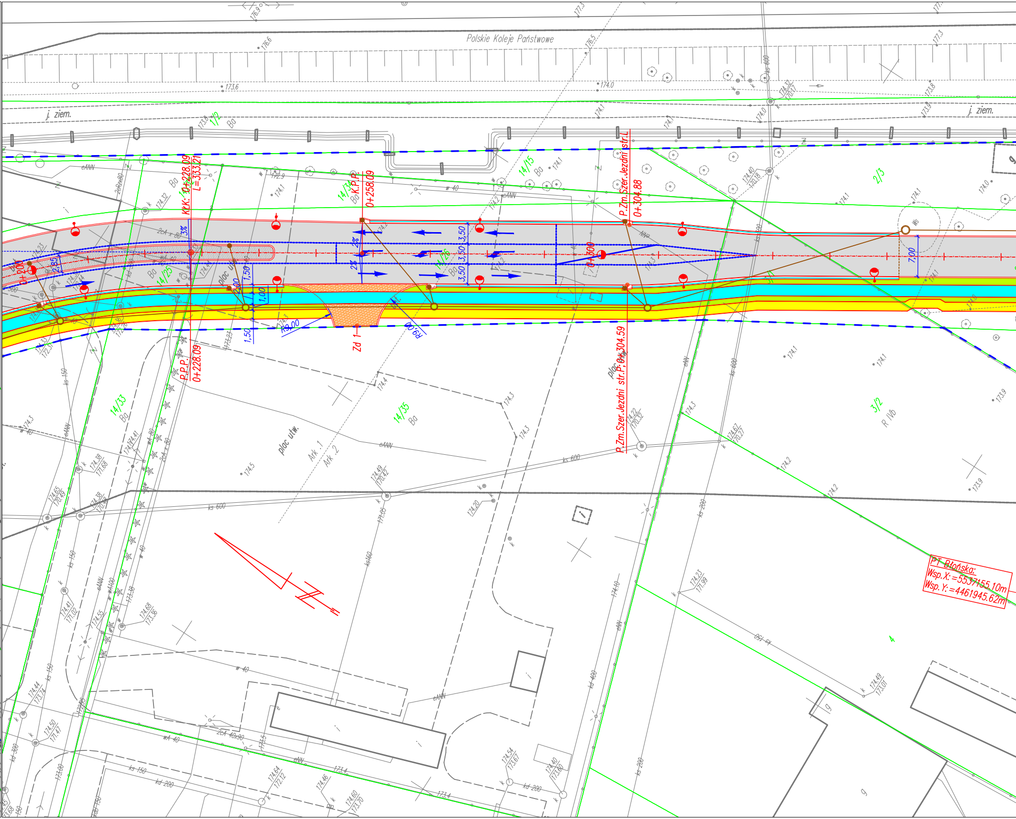
Polskie Koleje Państwowe
j. ziem.
j. ziem.
KłK: 0+228.09
L=333.21
K.P.P.
0+258.09
P.Zm.Szer.Jezdni str.L
0+304.88
P.P.P.
0+228.09
P.Zm.Szer.Jezdni str.P 0+304.59
0+300
3,50
3,50
3,50
7,00
1,50
1,50
1,00
2,00
2,85
2%
R9,00
R9,00
Zd 1
plac utw.
plac utw.
Ark. 1
Ark. 2
14/25
14/26
14/33
14/35
14/15
14/3
1/2
2/3
3/2
R IVb
Ba
Ws
ks 600
ks 150
ks 200
kd 200
kd 400
cANN
PT Błońska:
Wsp.X: =5537155.10m
Wsp.Y: =4461945.62m

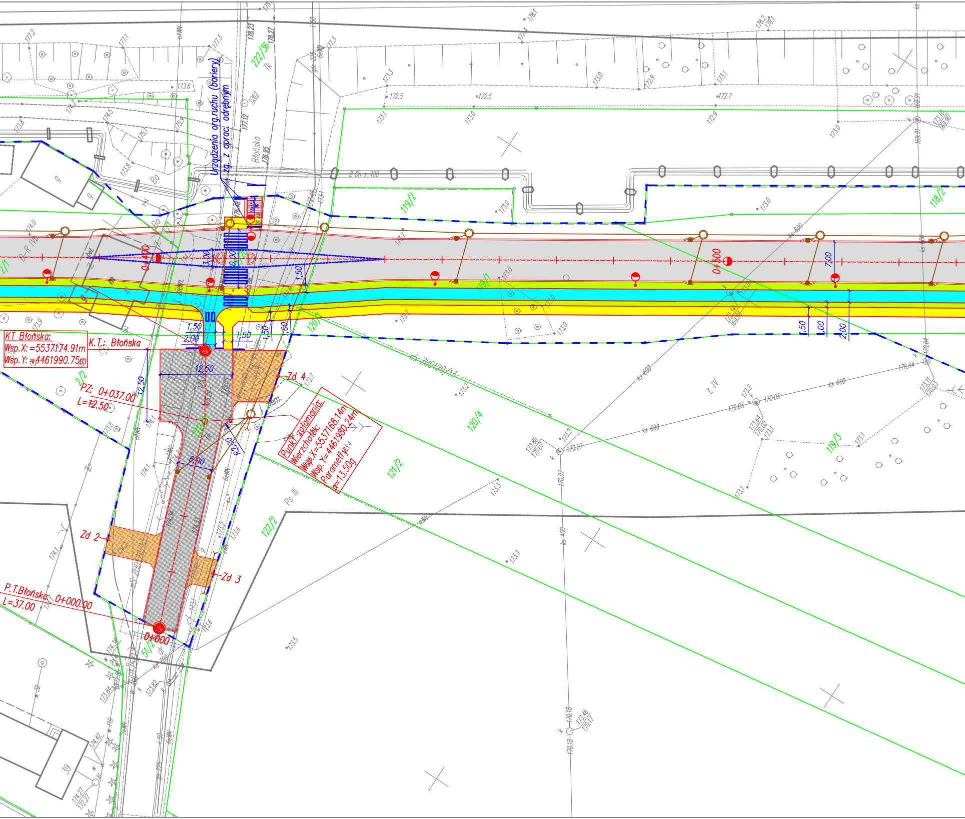
KT Błońska:
Wsp.X:=5537174.91m
Wsp.Y:=4461990.75m
K.T.: Błońska
PZ: 0+037.00
L=12.50
P.T.Błońska: 0+000.00
L=37.00
0+000
Punkt załamania:
Wierzchołek:
Wsp.X=5537168.14m
Wsp.Y=4461980.24m
Parametry:
α=13.50g
Zd 2
Zd 3
Zd 4
0+400
0+500
Urządzenia org.ruchu (bariery)
wg. z oprac. odrębnym
Błońska
2 Dn x 400
12,50
6,90
1,50
2,00
3,00
7,00
1,00
R2,00
222/36
119/2
118/2
119/1
120/1
120/4
121/2
122/2
119/3
2/2
51/2
cs ZUD120/13
ks 600
ks 400
Ps III
Ł IV
j. ziem.
Ba
B-R IVb
39
9
41

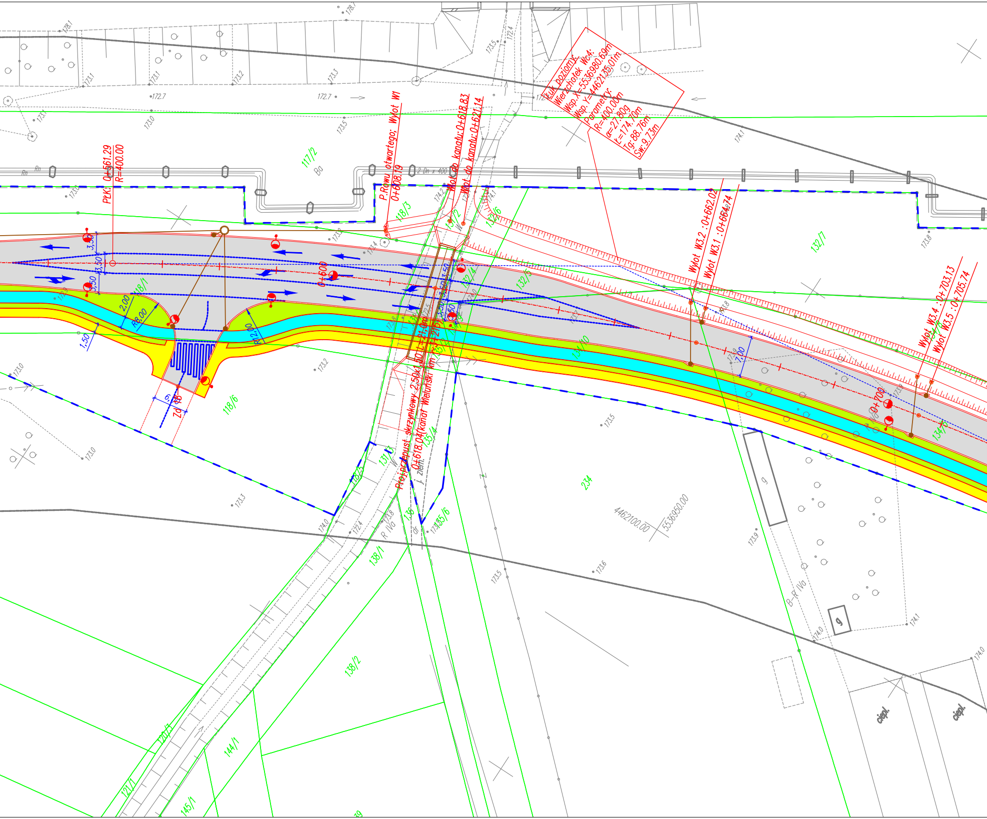
Łuk poziomy:
Wierzchołek Wc4:
Wsp.X=5536980.69m
Wsp.Y=4462135.01m
Parametry:
R=400.00m
α=27.80g
Ł=174.70m
Tg:88.76m
Sw:9.73m
PŁK: 0+561.29
R=400.00
P.Rowu otwartego; Wylot W1
0+608.19
Wlot do kanału:0+618.83
Wlot do kanału:0+621.14
Proj.przepust skrzynkowy 2,50x1,50; L=21,0m
0+618.04(kanał Wieluński km 3+215)
j. ziem.
Wylot W3.2 :0+662.02
Wylot W3.1 :0+664.74
Wylot W3.4 :0+703.13
Wylot W3.5 :0+705.74
0+600
0+700
2 Dn x 400
3,50
3,50
3,50
2,00
R8,00
1,50
R12,00
6,00
Zd
7,00
117/2
118/3
131/2
132/6
132/4
132/5
132/7
118/1
118/6
134/10
134/8
135/2
135/4
135/6
131/3
136
138/1
138/2
144/1
120/3
121/1
145/1
234
Bp
R IVa
B-R IVa
dr
W
Z
g
ciepl.
4462100.00
5536950.00
178.1
178.7
173.1
173.2
173.3
173.5
172.7
173.0
174.1
173.8
173.9
174.0
173.6
173.4
173.7
172.4

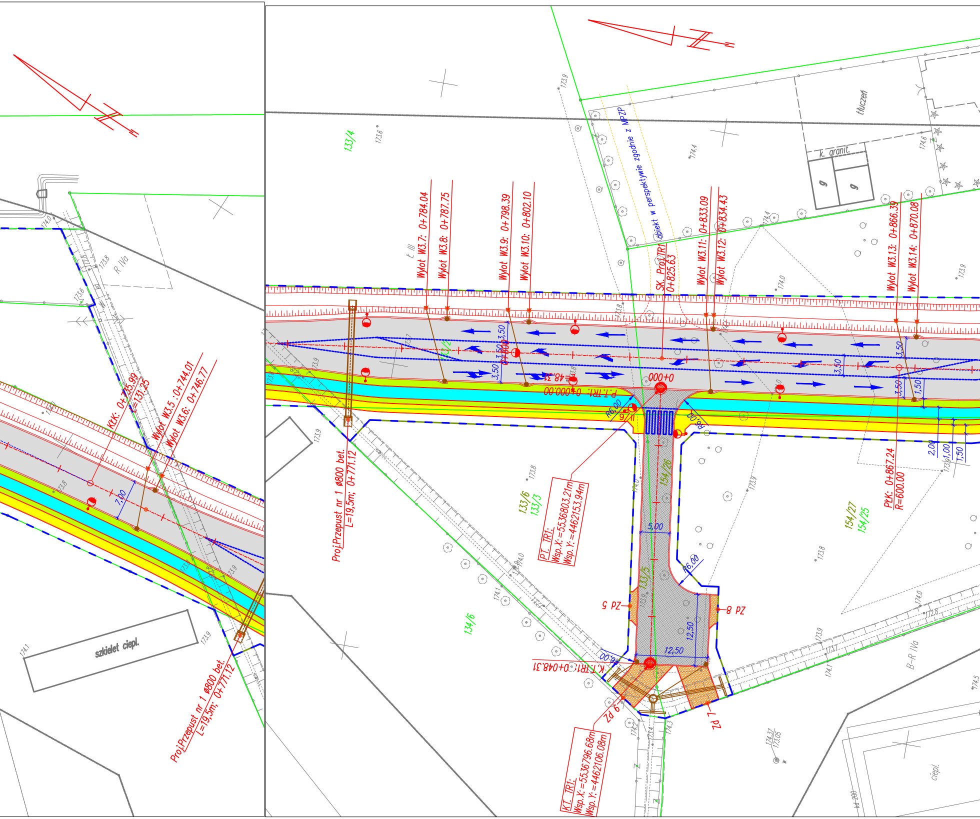
KLK: 0+735.99
L=131.25
Wylot W3.5 :0+744.01
Wylot W3.6: 0+746.77
7,00
R IVa
szkielet ciepl.
Proj.Przepust nr 1 ø800 bet.
L=19,5m; 0+771.12
133/4
Wylot W3.7: 0+784.04
Wylot W3.8: 0+787.75
Wylot W3.9: 0+798.39
Wylot W3.10: 0+802.10
obiekt w perspektywie zgodnie z MPZP
SK. Proj.TR1
0+825.63
Wylot W3.11: 0+833.09
Wylot W3.12: 0+834.43
Wylot W3.13: 0+866.39
Wylot W3.14: 0+870.08
tłuczeń
k. granit.
0+800
3,50
1,50
2,00
1,00
0+000
P.T.TR1: 0+000.00
L=48.31
R6,00
PT. TR1:
Wsp.X:=5536803.21m
Wsp.Y:=4462153.94m
133/6
133/3
154/26
133/5
5,00
12,50
5 PZ
8 PZ
6 PZ
7 PZ
K.T.TR1: 0+048.31
KT. TR1:
Wsp.X:=5536796.68m
Wsp.Y:=4462106.08m
PłK: 0+867.24
R=600.00
154/27
154/25
134/6
B-R IVa
ciepl.

Za zgodność z oryginałem mapy
ADAM MORAWIAK

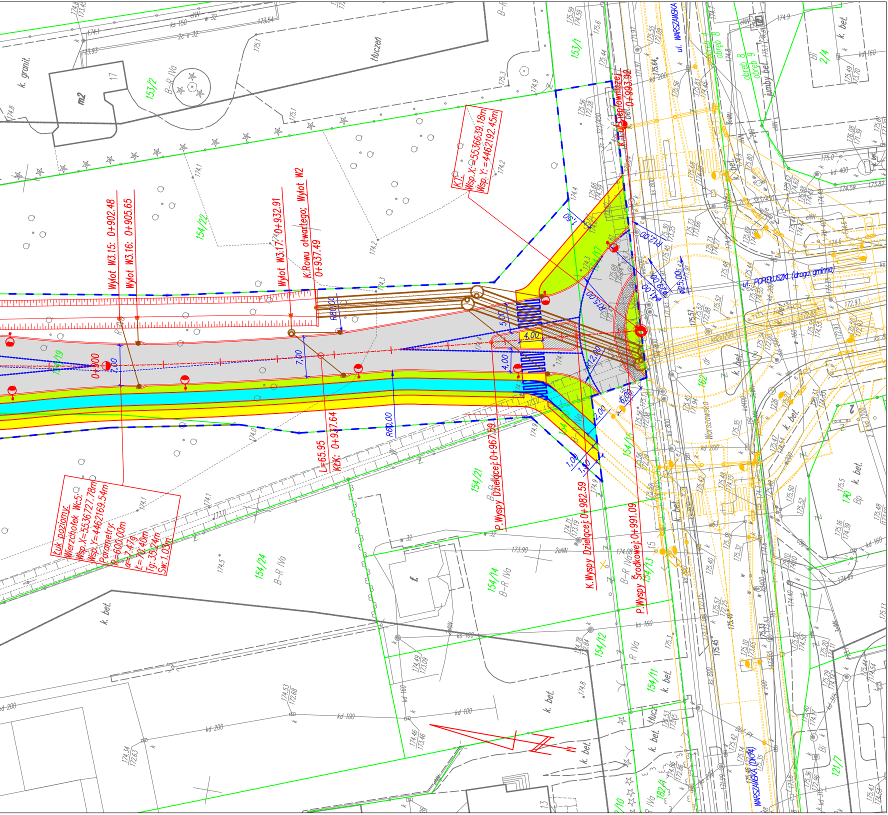
k. granit.
m2
153/2
B-R IVa
tłuczeń
153/1
ul. WARSZAWSKA
obręb 8
obręb 9
jumby bet.
KT
Wsp.X:=5536639,18m
Wsp. Y:=4462192,45m
K:Ciepłownicza
bet. 0+993.92
Wylot W3.15: 0+902.48
Wylot W3.16: 0+905.65
Wylot W3.17: 0+932.91
K:Rowu otwartego; Wylot W2
0+937.49
154/22
154/19
0+900
7,00
R30,00
5,00
4,00
R15,00
R12,00
R2,00
ul. POPIEŁUSZKI (droga gminna)
L=65.95
KŁK: 0+937.64
R60,00
P. Wyspy Dzielącej: 0+967.59
K. Wyspy Dzielącej: 0+982.59
P. Wyspy Środkowej: 0+991.09
Łuk poziomy:
Wierzchołek Wc5:
Wsp.X=5536727.78m
Wsp.Y=4462169.54m
Parametry:
R=600.00m
α=7.479
L=78.40m
Tg=39.24m
Sw=1.03m
154/21
154/24
154/14
154/13
154/12
154/11
162
170
121/7
182/4
k. bet.
WARSZAWSKA (DK74)

LEGENDA

──	granice działek

ELEMENTY PROJEKTOWANE

▭	jezdnia drogi nawierzchnia z betonu asfaltowego
🟥	środkowy pas brukowany nawierzchnia z kostki betonowej kolor czerwony
▩	jezdnia drogi nawierzchnia z kostki betonowej kolor szary
🟨	chodniki/ciągi piesze nawierzchnia z kostki betonowej kolor szary
🟧	zjazdy do działek/jezdnie manewrowe nawierzchnia z kostki betonowej kolor czerwony
🟦	ścieżka rowerowa nawierzchnia z betonu asfaltowego
🟩	zieleń
▩	pierścień ronda nawierzchnia z kostki granitowej surowołupanej
▨	wyspy dzielące nawierzchnia z kostki granitowej płomieniowanej
──	proj. krawędź obiektów drogowych
- - -	obiekty zgodne z oprac. odrębnym
- - -	proj. organizacja ruchu-szkic
──	projektowany podział nieruchomości
━ ━ ━	zakres wniosku ZRID

OPISY TRAS;
P.T. – początek trasy
K.T. – koniec trasy
PŁK – początek łuku kołowego
KŁK – koniec łuku kołowego
PZ – punkt załamania osi trasy
P.P.P. – początek prostej przejściowej
K.P.P. – koniec prostej przejściowej
SK – skrzyżowanie
Z – zjazd do posesji
str. L+P – strona lewa i prawa
P.Zm.szer.–początek zmiany szerokości
K.Zm.szer.–koniec zmiany szerokości

P.H.U. MADA PRACOWNIA PROJEKTOWA	ul. Św. Barbary 26, 98-300 Wieluń	tel./fax 43/8439341 tel. 506151165 tel. 506151166

Stadium: projekt budowlany	BRANŻA: drogi

Adres inwestycji	Wieluń obręb nr 4 ul. Ciepłownicza	
Obiekt	Budowa ul. Ciepłowniczej w Wieluniu wraz z zjazdami, odwodnieniem i oświetleniem -odcinek od dz.nr 235 do ul. Warszawskiej	
Inwestor	Burmistrz Wielunia, pl.K.Wielkiego 1, 98-300 Wieluń	
Nazwa rysunku	PROJEKT ZAGOSPODAROWANIA TERENU DROGOWY	
FUNKCJA	imię i nazwisko nr uprawnień, izba	podpis
Projektant Br.Drogowa	mgr inż. ADAM MORAWIAK upr. do proj. bez ogr. w spec. drogowej upr.projekt. LOD/0871/POOD/08	
Sprawdzający Br.Drogowa	mgr inż. TOMASZ STASIAK upr. do proj. bez ogr. w spec. drogowej upr.projekt. LOD/0872/POOD/08	
Opracował:		

Skala	1:500	Data opracowania	12.2015	Nr rys.	Z2