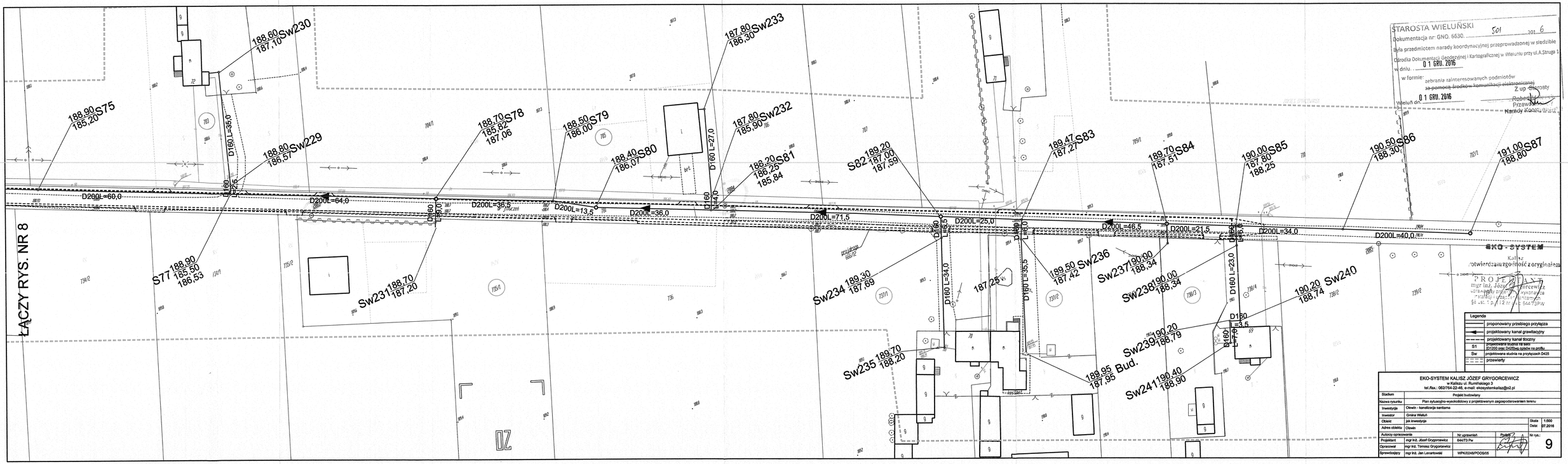

STAROSTA WIELUŃSKI
Dokumentacja nr: GNO. 6630. 501 201 6
Była przedmiotem narady koordynacyjnej przeprowadzonej w siedzibie
Ośrodka Dokumentacji Geodezyjnej i Kartograficznej w Wieluniu przy ul.A.Struga 1
w dniu 01 GRU. 2016
w formie: zebrania zainteresowanych podmiotów
za pomocą środków komunikacji elektronicznej
Wieluń dn. 01 GRU. 2016
Z up. Starosty
Robert
Przewodniczący
Narady Koordynacyjnej

Legenda	
	proponowany przebiego przyłącza
	projektowany kanał grawitacyjny
	projektowany kanał tłoczny
S1	projektowana studnia na sieci D1200 oraz D425wg opadu na profilu
Sw	projektowana studnia na przyłączach D425
	przewierty

EKO-SYSTEM KALISZ JÓZEF GRYGORCEWICZ
w Kaliszu ul. Rumińskiego 3
tel./fax.: 062/764-22-46, e-mail: ekosystemkalisz@o2.pl

Stadium	Projekt budowlany		
Nazwa rysunku	Plan sytuacyjno-wysokościowy z projektowanym zagospodarowaniem terenu		
Inwestycja	Olewin - kanalizacja sanitarna		
Inwestor	Gmina Wieluń		
Obiekt	jak inwestycja	Skala	1:500
Adres obiektu	Olewin	Data:	07.2016
Autorzy opracowania	Nr uprawnień	Podpis	Nr rys.:
Projektant	mgr inż. Józef Grygorcewicz	644/73 Pw	9
Opracował	mgr inż. Tomasz Grygorcewicz		
Sprawdzający	mgr inż. Jan Lenartowski	WPK/0248/POOS/05	