PROJEKT ZAGOSPODAROWANIA TERENU – PLANSZA ZBIORCZA

SIEĆ OŚWIETLENIA współrzędne geodezyjne punktów charakterystycznych		
OZN.	WSP. X	WSP. Y
E1	5538386.56	4462259.74
E2	5538393.42	4462257.44
E3	5538393.66	4462254.90
E4	5538391.87	4462252.99
E5	5538402.43	4462255.55
E6	5538421.90	4462279.59
E7	5538440.26	4462302.27
E8	5538457.80	4462323.96
E9	5538475.49	4462346.63
E10	5538490.11	4462366.65
E11	5538499.69	4462386.75
E12	5538508.87	4462415.09
E13	5538517.23	4462443.44
E14	5538525.18	4462470.70
E15	5538533.48	4462499.01
E16	5538541.43	4462527.93
E17	5538547.38	4462552.230
E18	5538546.73	4462578.70
E19	5538539.70	4462598.13
E20	5538524.54	4462617.74
E21	5538505.44	4462630.38
E22	5538477.33	4462640.27
E23	5538446.99	4462649.62
E24	5538417.16	4462658.54
E25	5538387.13	4462667.48

Współrzędne geodezyjne kabla WLZ		
OZN.	WSP. X	WSP. Y
e1	5538323.89	4462665.95
e2	5538325.24	4462666.68
e3	5538334.03	4462660.57

× – Obiekty do usunięcia w obrębie planowanej inwestycji

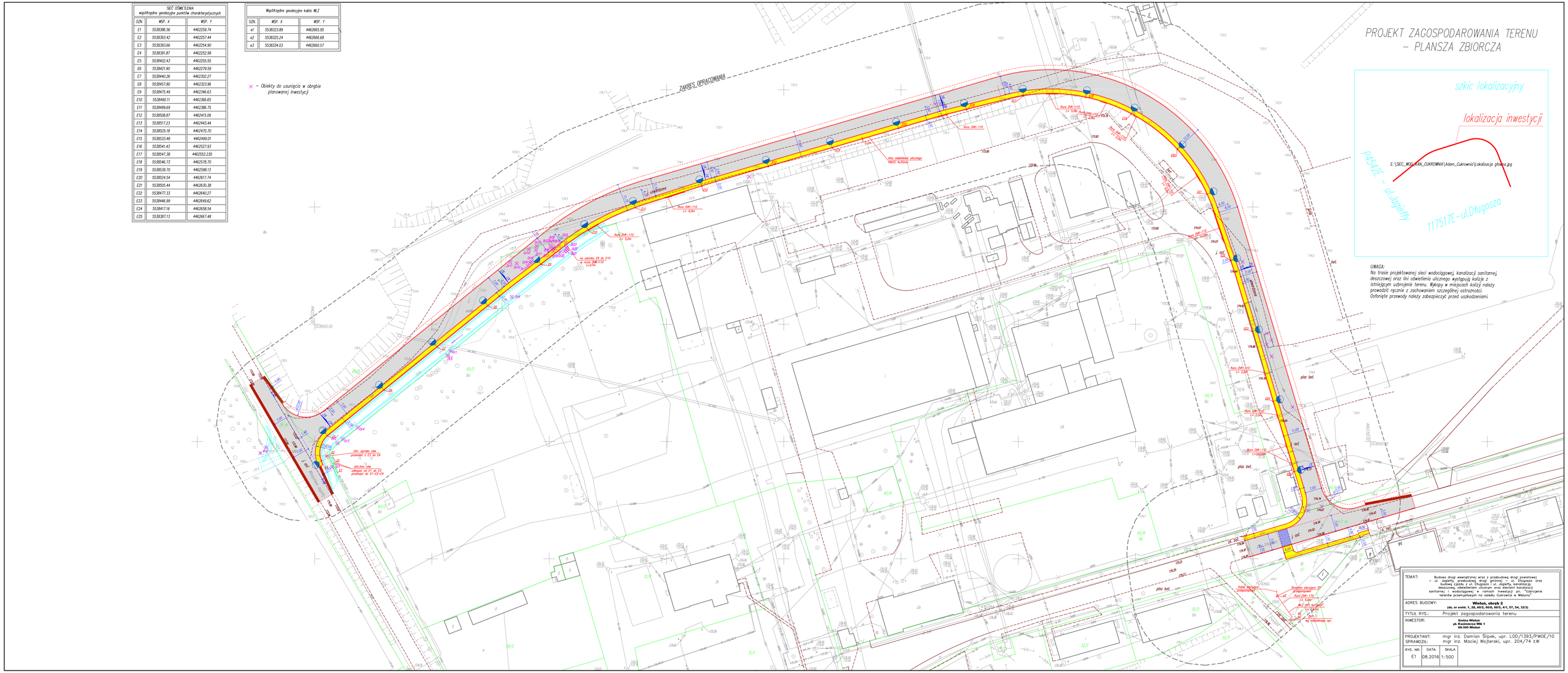

UWAGA:
Na trasie projektowanej sieci wodociągowej, kanalizacji sanitarnej, deszczowej oraz linii oświetlenia ulicznego występują kolizje z istniejącym uzbrojenie terenu. Wykopy w miejscach kolizji należy prowadzić ręcznie z zachowaniem szczególnej ostrożności. Osłonięte przewody należy zabezpieczyć przed uszkodzeniami.

TEMAT:	Budowa drogi wewnętrznej wraz z przebudową drogi powiatowej – ul. Jagiełły, przebudową drogi gminnej – ul. Długosza oraz budową zjazdu z ul. Długosza i ul. Jagiełły, kanalizacją deszczową, oświetleniem ulicznym oraz sieciami kanalizacji sanitarnej i wodociągowej w ramach inwestycji pn. "Uzbrojenie terenów przemysłowych na osiedlu Cukrownia w Wieluniu"
ADRES BUDOWY:	**Wieluń, obręb 2** **(dz. nr ewid. 1, 28, 60/2, 60/8, 60/5, 4/1, 57, 54, 32/3)**
TYTUŁ RYS.:	Projekt zagospodarowania terenu
INWESTOR:	**Gmina Wieluń** **pl. Kazimierza Wlk 1** **98-300 Wieluń**
PROJEKTANT:	mgr inż. Damian Ślipek, upr. LOD/1393/PWOE/10
SPRAWDZIŁ:	mgr inż. Maciej Wojterski, upr. 204/74 ŁW

RYS. NR:	DATA:	SKALA
E1	08.2016	1:500