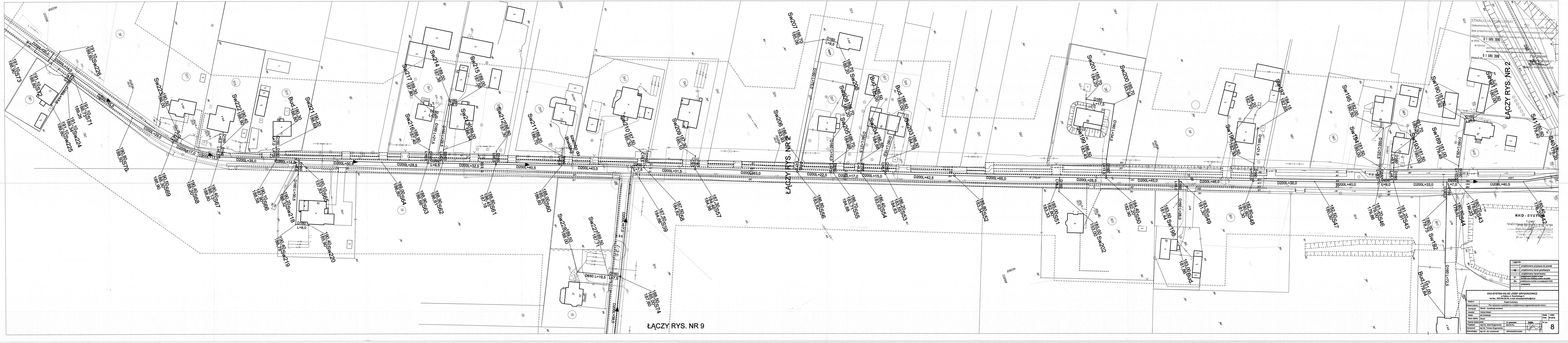
ŁĄCZY RYS. NR 2
ŁĄCZY RYS. NR 2
ŁĄCZY RYS. NR 9
D200L=40,5
D200L=33,0
D200L=40,0
D200L=38,0
D200L=46,0
D200L=28,5
D200L=42,5
D200L=22,2
D200L=17,0
D200L=15,0
D200L=43,0
D200L=40,5
D200L=32,5
D200L=28,5
D200L=31,5
D160 L=72,5
D160 L=19,5
D160 L=8,0
D160 L=9,5
D90
Bud 181,00 / 179,84
w. bud.
S41
S42
S43
S44
S45
S46
S47
S48
S49
S50
S51
S52
S53
S54
S55
S56
S57
S58
S59
S60
S61
S62
S63
S64
S65
S66
S67
S68
S69
S70
S71
S72
S73
S74
Sw190
Sw191
Sw192
Sw193
Sw194
Sw195
Sw196
Sw197
Sw198
Sw199
Sw200
Sw201
Sw202
Sw203
Sw204
Sw205
Sw206
Sw207
Sw208
Sw209
Sw210
Sw211
Sw212
Sw213
Sw214
Sw215
Sw216
Sw217
Sw218
Sw219
Sw220
Sw221
Sw222
Sw223
Sw224
Sw225
Sw226
Sw227
Sw228

STAROSTA WIELUŃSKI
Dokumentacja nr: GNO. 6630. 501 201 6
Była przedmiotem narady koordynacyjnej przeprowadzonej w siedzibie Ośrodka Dokumentacji Geodezyjnej i Kartograficznej w Wieluniu przy ul.A.Struga 1
w dniu 0 1 GRU. 2016
w formie:
zebrania zainteresowanych podmiotów
~~za pomocą środków komunikacji elektronicznej~~
Wieluń dn. 0 1 GRU. 2016
Z up. Starosty
Przewodniczący Narady Koordynacyjnej

Legenda	
—	projektowane przyłącza do posesji
◀—	projektowany kanał grawitacyjny
- - -	projektowany kanał tłoczny
S1	projektowana studnia na sieci [D1200 oraz D425]wg opisów na profilu
Sw	projektowana studnia na przyłączach D425
- - - -	przewierty

EKO-SYSTEM KALISZ JÓZEF GRYGORCEWICZ
w Kaliszu ul. Rumińskiego 3
tel./fax.: 062/764-22-46, e-mail: ekosystemkalisz@o2.pl

Stadium	Projekt budowlany			
Nazwa rysunku	Plan sytuacyjno-wysokościowy z projektowanym zagospodarowaniem terenu			
Inwestycja	Olewin - kanalizacja sanitarna			
Inwestor	Gmina Wieluń			
Obiekt	jak inwestycja			Skala 1:500
Adres obiektu	Olewin			Data: 07.2016
Autorzy opracowania		Nr uprawnień	Podpis	Nr rys.: 8
Projektant	mgr inż. Józef Grygorcewicz	644/73 Pw		
Opracował	mgr inż. Tomasz Grygorcewicz			
Sprawdzający	mgr inż. Jan Lenartowski	WPK/0248/POOS/05		