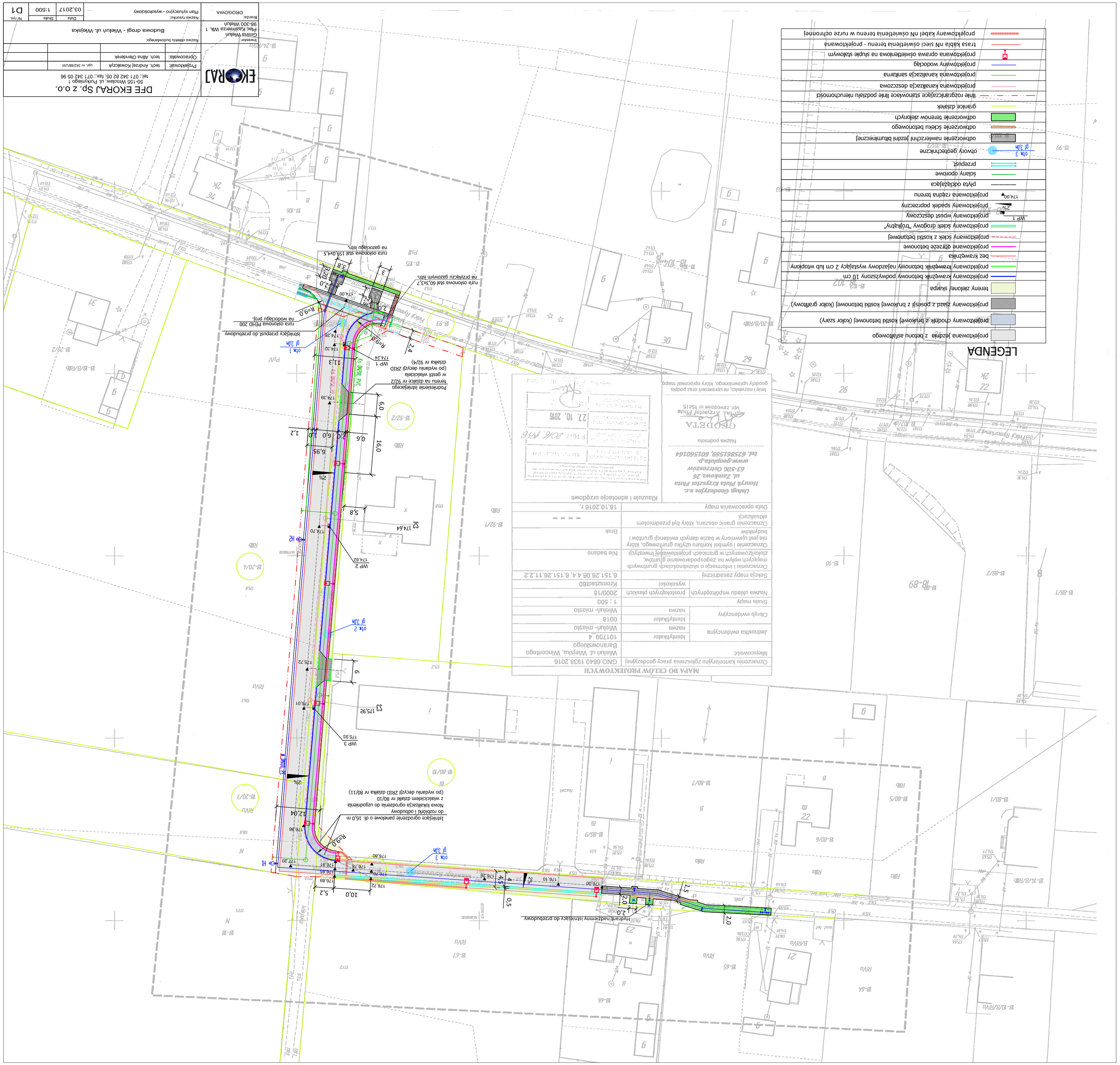

DFE EKORAJ Sp. z o.o.
50-155 Wrocław, ul. Purkyniego 1
tel.: 071 342 82 05, fax.: 071 342 05 96

EKORAJ

Projektował:	tech. Andrzej Kowalczyk	upr. nr 342/86/UW
Opracowała:	tech. Alina Olenderek	

Inwestor: Gmina Wieluń
Plac Kazimierza Wlk. 1
98-300 Wieluń

Nazwa obiektu budowlanego: Budowa drogi - Wieluń ul. Wiejska

Branża: DROGOWA

Nazwa rysunku: Plan sytuacyjno - wysokościowy

Data	Skala	Nr rys.
03.2017	1:500	D1