UWAGA: nie wyklucza się istnienia w terenie innych przewodów, o których brak informacji wynika z zaszłości historycznych lub niedopełnienia przepisów zgłoszenia do inwentaryzacji (Ustawa Prawo Geodezyjne i Kartograficzne z 08.10.2010 t.j. Dz. U. 193. poz. 1287)

Projektowane obiekty budowlane ZUDP Wieluń	ks proj.22/15, w proj 22/15, w proj.453/14 kd proj. 640/11, t proj. 484/10

MAPA DO CELÓW PROJEKTOWYCH

Oznaczenie kancelaryjne zgłoszenia pracy geodezyjnej		GNO 6640.461.2015
Miejscowość		WIELUŃ
Numery działek ewidencyjnych		ul.Staszica
Obręb ewidencyjny	Identyfikator	101709_4.0008
	Nazwa	**WIELUŃ obręb 8**
Jednostka ewidencyjna	Identyfikator	101709_4
	Nazwa	WIELUŃ-miasto
Skala mapy		1:500 s.131.412.1942,.1944,.1924,.2422
Nazwa układu współrzędnych	Prostokątnych płaskich	1965/1
	Wysokości	Kronsztadt 60
Oznaczenie granic obszaru, który był przedmiotem aktualizacji		— — — — —
Oznaczenie i informacje o służebnościach gruntowych mających wpływ na zagospodarowanie gruntów, zlokalizowanych w granicach projektowanej inwestycji		brak
Oznaczenie i symbol konturu użytku gruntowego, który nie jest ujawniony w bazie danych ewidencji gruntów i budynków		

Stan aktualny na dzień	12.05.2015r.
Data sporządzenia mapy	22.05.2015r.
Mapę sporządził	mgr inż.Ireneusz Kruk
Numer księgi robót	79/2015
Kierownik roboty	mgr inż. Ireneusz Kruk

Firma:
GEO-POMIAR s.c.
98-300 Wieluń, ul. Kilińskiego 23
tel./fax 43 843 43 76
NIP 8322067758

GEODETA UPRAWNIONY
nr upr. 8921
mgr inż. Ireneusz Kruk

Szkic lokalizacji roboty Skala 1:25000

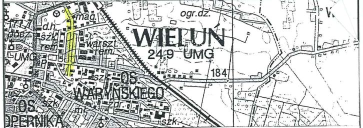

WIELUŃ
249 UMG
ogr.dz.
mag.
d.h.
szk.
warszt.
rem.
UMG
OS.
WARYŃSKIEGO
OS.
KOPERNIKA
szk.
184

Poświadcza się, że niniejszy dokument został opracowany w wyniku prac geodezyjnych i kartograficznych, których rezultaty zawiera operat techniczny wpisany do ewidencji materiałów państwowego zasobu geodezyjnego i kartograficznego

Organ prowadzący państwowy zasób geodezyjny i kartograficzny	STAROSTA WIELUŃSKI
Identyfikator ewidencyjny materiału zasobu-operatu technicznego	P.1017. 2015 . 760
Data wpisania operatu technicznego do ewidencji materiałów zasobu	28. MAJ. 2015
Imię, nazwisko i podpis osoby reprezentującej organ	

Z up. Starosty
Robert Matczak
KIEROWNIK
Ośrodka Dokumentacji Geodezyjnej i Kartograficznej
w Wieluniu

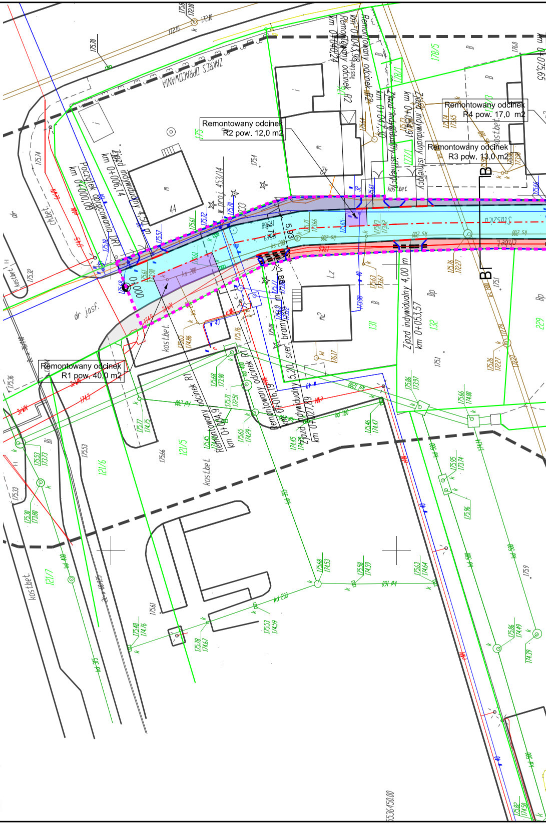

ZAKRES OPRACOWANIA
Remontowany odcinek R1 pow. 40,0 m2
Remontowany odcinek R2 pow. 12,0 m2
Remontowany odcinek R3 pow. 13,0 m2
Remontowany odcinek R4 pow. 17,0 m2
Początek opracowania DRT km 0+000,00
Zjazd indywidualny 4,50 m km 0+006,14
Zjazd indywidualny 4,00 m km 0+053,57
Zjazd indywidualny 5,20, szer. bram
km 0+027,89
Remontowany odcinek R1 km 0+016,9
Remontowany odcinek R2 km 0+043,98
Remontowany odcinek R4 km 0+074,24
km 0+075,65
km 0+000
Zjazd indywidualny istniejący
B
B
w proj 453/14
121/5
121/6
121/7
131
132
229
178/5
44
m2
kost.bet.
ch.bet.
dr jasf.
dr
Bp
Bi
Lz
ks 200
kd 200
kd 300
kd 160
kd 500
kd 400
w 160
5,63
6,78
5,88
4,00 m
5653450,00

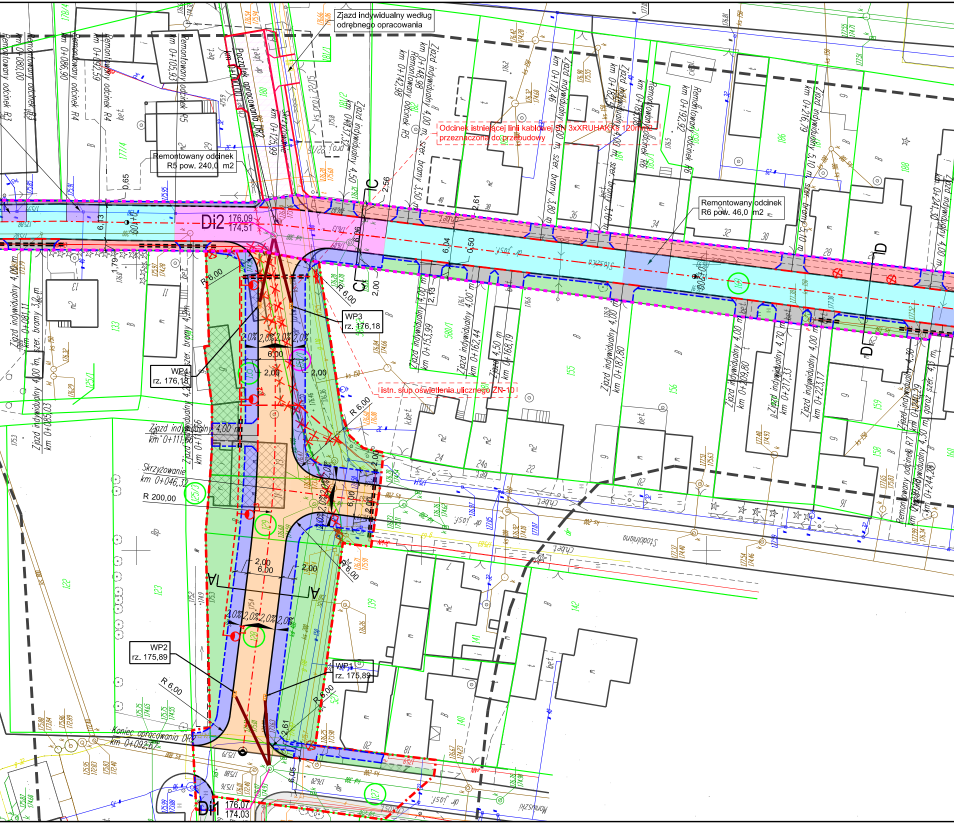
Zjazd indywidualny według odrębnego opracowania
Początek opracowania DR2 km 0+000,00
Odcinek istniejącej linii kablowej SN 3xXRUHAKXs 120mm2 przeznaczona do przebudowy
Remontowany odcinek R5 pow. 240,0 m2
Remontowany odcinek R6 pow. 46,0 m2
istn. słup oświetlenia ulicznego ZN-10
Di2 176,09 174,51
Di1 176,07 174,03
WP1 rz. 175,89
WP2 rz. 175,89
WP3 rz. 176,18
WP4 rz. 176,18
Skrzyżowanie km 0+046,32
Skrzyżowanie km 0+125,09
R 200,00
R 6,00
Koniec opracowania DR2 km 0+092,67
Remontowany odcinek R3 km 0+080,00
Remontowany odcinek R4 km 0+086,90
Remontowany odcinek R4 km 0+092,59
Remontowany odcinek R5 km 0+105,93
Remontowany odcinek R5 km 0+142,98
Remontowany odcinek R6 km 0+183,00
Remontowany odcinek R6 km 0+192,92
Remontowany odcinek R7 km 0+239,28
Zjazd indywidualny 4,50 m km 0+133,32
Zjazd indywidualny 4,00 m szer. bramy 3,50 m km 0+148,98
Zjazd indywidualny 4,00 m szer. bramy 3,80 m km 0+172,46
Zjazd indywidualny 4,00 m szer. bramy 3,10 m km 0+182,79
Zjazd indywidualny 5,10 m szer. bramy 3,10 m km 0+216,79
Zjazd indywidualny 4,00 m km 0+241,30
Zjazd indywidualny 4,00 m km 0+153,99
Zjazd indywidualny 4,00 m km 0+162,44
Zjazd 4,50 m km 0+168,19
Zjazd indywidualny 4,00 m km 0+187,80
Zjazd indywidualny 4,00 m km 0+209,80
Zjazd indywidualny 4,70 m km 0+217,33
Zjazd indywidualny 4,00 m km 0+223,17
Zjazd indywidualny 4,30 m km 0+240,29 garaż szer. 4,5 m
Zjazd indywidualny 4,00 m km 0+081,11 szer. bramy 3,2 m
Zjazd indywidualny 4,00 m km 0+085,03
Zjazd indywidualny 4,00 m km 0+111,56
Zjazd indywidualny 4,00 m km 0+116,56
Zjazd indywidualny 4,00 m szer. bramy 4,2 m
2,0% 2,0% 2,0% 2,0%
4,0% 2,0% 2,0% 2,0%
6,00
2,00
6,13
6,04
6,06
6,05
2,61
2,56
0,65
0,50
1,79
A
C
D
Stodolniana
Moniuszki
ul. Józef.

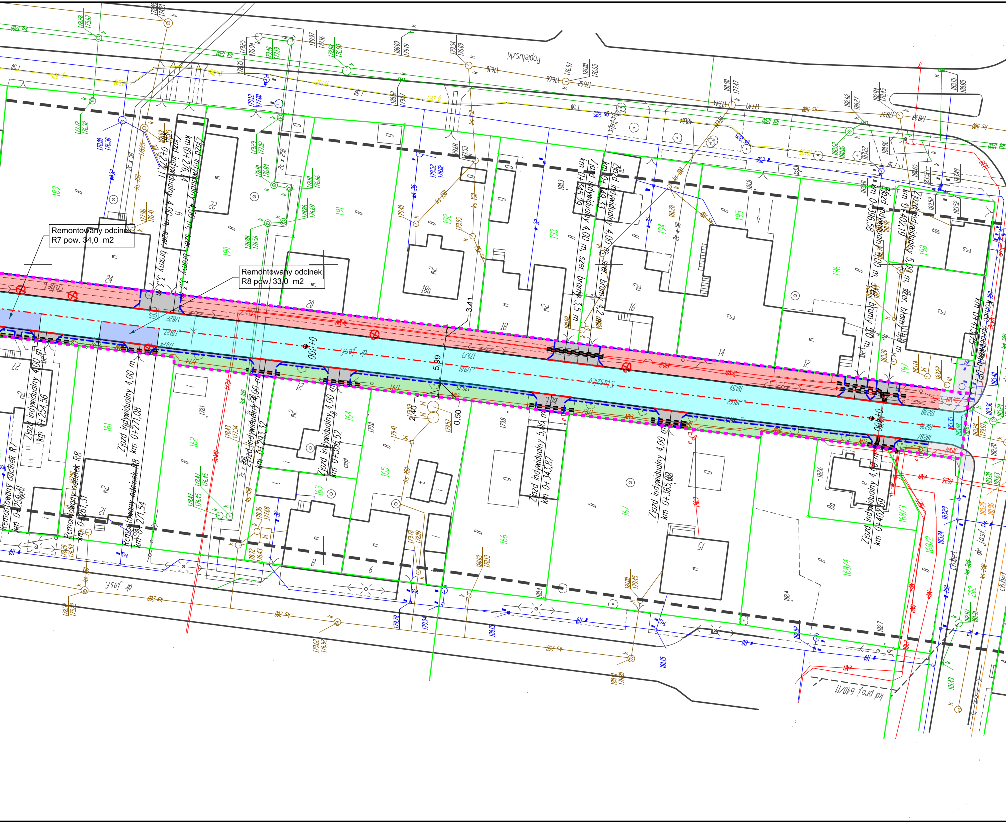

Remontowany odcinek
R7 pow. 34,0 m2

Remontowany odcinek
R8 pow. 33,0 m2

Popiełuszki
Słoneczna
dr Józef
0+300
0+400
5,99
3,41
2,40
0,50
Zjazd indywidualny 4,00 m km 0+254,56
Zjazd indywidualny 4,00 m km 0+271,08
Zjazd indywidualny 4,00 m km 0+293,32
Zjazd indywidualny 4,00 m km 0+306,52
Zjazd indywidualny 5,00 m km 0+343,87
Zjazd indywidualny 4,00 m km 0+365,02
Zjazd indywidualny 4,00 m km 0+402,59
Remontowany odcinek R7 km 0+250,71
Remontowany odcinek R8 km 0+261,51
Remontowany odcinek R8 km 0+271,54
Zjazd indywidualny 4,00 m, szer. bramy 3,5 m km 0+345,79
Zjazd indywidualny 4,00 m, szer. bramy 3,0 m km 0+396,58
Zjazd indywidualny 5,00 m, szer. bramy 5,0 m km 0+402,19
189
190
191
192
193
194
195
196
197
198
161
162
163
164
165
166
167
168/2
168/3
168/4

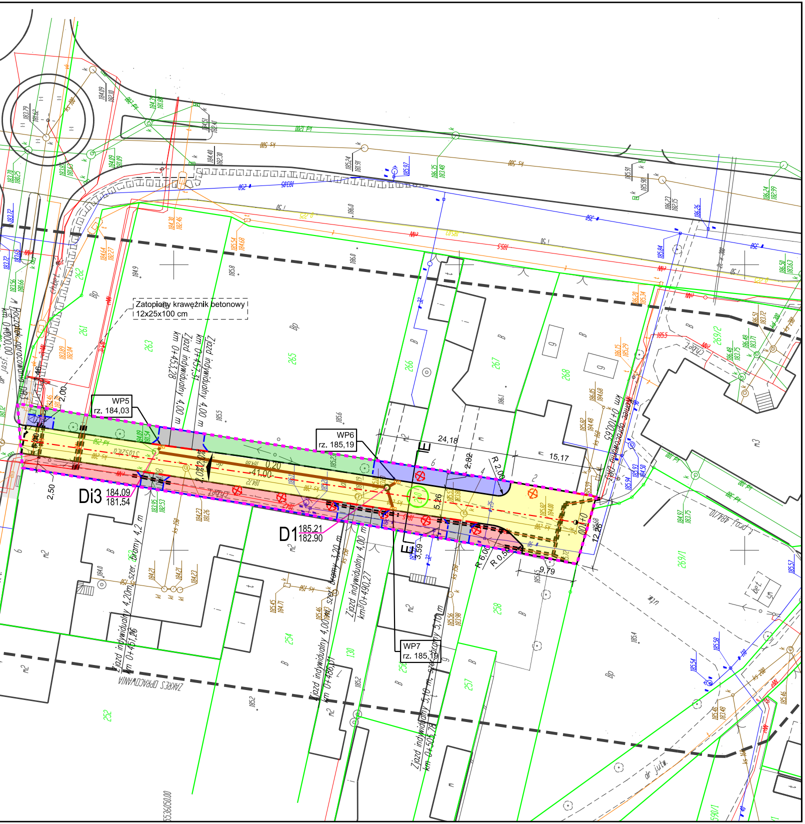
Zatopiony krawężnik betonowy
12x25x100 cm
WP5
rz. 184,03
WP6
rz. 185,19
WP7
rz. 185,19
Di3 184,09
181,54
D1 185,21
182,90
Zjazd indywidualny 4,00 m
km 0+453,28
Zjazd indywidualny 4,00 m
km 0+457,31
Zjazd indywidualny 4,20m szer. bramy 4,2 m
km 0+451,26
Zjazd indywidualny 4,00m, szer. bramy 3,20 m
km 0+486,37
Zjazd indywidualny 4,00 m
km 0+490,27
Zjazd indywidualny 5,10 m, szer. bramy 5,10 m
km 0+505,78
Początek opracowania
km 0+000,00
km 0+100,63
ZAKRES OPRACOWANIA
24,18
15,17
9,79
41,00
0,20
2,82
5,26
3,59
12,26
2,50
2,00
R 2,00
R 6,00
R 0,50
E
E
261
262
263
265
266
267
268
269/2
269/1
258
257
254
252
dr jutw.
5536050.00

LEGENDA:

🟧	Projektowana nawierzchnia mineralno-asfaltowa jezdni
🟦	Projektowane chodniki, opaski itp. - kostka brukowa, kol
⬜	Nawierzchnie zjazdów
🟩	Zieleń
▨	Rozbiórki - obiektów kubaturowych
- -+-+-+-	Rozbiórki - ogrodzeń,
● - - -	Projektowane oświetlenie
— — —	Projektowana nowa trasa przewodu SN 3x XRUHAKXs 120 mm2
×-×-×	Odcinek istniejącej lini kablowej SN 3x XRUHAKXs 120 nr ekspl. 7-G-01-27 przeznaczony do usunięcia w związ - uzgodnienie z PGE Dystrybucja S.A. nr 81/2015
×-→×-	Istniejąca przyłącze nN napowietrzne AsXSn 4 x16mm2 ze st. 7-1259, od st.9 /1 do 9 dł. 44m przeznaczone do u - uzgodnienie z PGE Dystrybucja S.A. nr 81/2015

ul. Chopina

or szary

mm2, "Wieluń - Miasto 3",
ku z przebudową trasy

zasilane
usunięcia

🟦🟪	Istniejąca nawierzchnia ul. Staszcia cząstkowym remontem nawierzchni Frezowanie istniejącej nawierzch wraz z ułożeniem wierzchniej warstwy ścieralnej mineralno - asfaltowej
🟪	Frezowanie istniejącej nawierzch wraz z ułożeniem wierzchniej warstwy ścieralnej mineralno - asfaltowej
🟨	Projektowana nawierzchnia jezdni, kostka brukowa, kolor szary
🟥	Istniejąca powierzchnia chodników przeznaczona do remontu
🟦	Projektowane chodniki, opaski itp. - kostka brukowa, kolor szary
⬛	Nawierzchnie zjazdów - kostka betonowa kolor grafitowy
🟩	Zieleń
⬜	Istniejące nawierzchnie chodników
━━━━	Projektowana kanalizacja deszczowa
▭	Projektowane wpusty uliczne
— — — — —	Istniejący krawężnik przeznaczony do wymiany
────	Projektowany krawężnik 15x30
— — — — —	Projektowany krawężnik 15x22 obniżony na 2 cm
- - - - - - - - -	Projektowany obrzeże 8x30 cm
⊕	Wycinka drzew/krzewów
═══════	Projektowana rura osłonowa dwudzielan fi110 mm
260	Działki objęte inwestycją
▪ ▪ ▪ ▪ ▪ ▪ ▪ ▪ ▪	Linia rozgraniczająca teren inwestycji (granice pasa drogowego dz. ewid. 169,260)
—·—·—·—·—	Obszar budowy drogi gminnej ul. Chopina
—·—·—·—·—	Oś jezdni

Nazwa Firmy

MS BIURO PROJEKTOWE MICHAŁ SROKA
ul. Borowa 4
62-200 Gniezno

Temat

Budowa drogi gminnej ul. Chopina wraz z przebudową ul. Staszica w Wieluniu

Projektant branzy drogowej	mgr inż. Hieronim Walczak	Nr uprawnień 394/77	**Podpis**
Asystent projektanta branży drogowej	mgr inż. Michał Sroka		Podpis
Asystent projektanta branży drogowej	inż. Szymon Biedny		Podpis
Projektant branzy wod-kan	mgr inż. Jerzy Sołtysik	Nr uprawnień WKP/0159/PWOS/11	Podpis
Projektant branży konstrukcyjnej	mgr Inż. Andrzej Kowalski	Nr uprawnień ŁOD/0050/POOK/03	Podpis
Projektant branży elektrycznej	mgr inż. Dariusza Zawada	Nr uprawnień WKP/0107/POOE/05	Podpis

Nazwa rysunku: PROJEKT ZAGOSPODAROWANIA TERENU

Data	Faza	Skala	Nr. rys.
12.2015	PROJEKT WYKONAWCZY	1:500	2