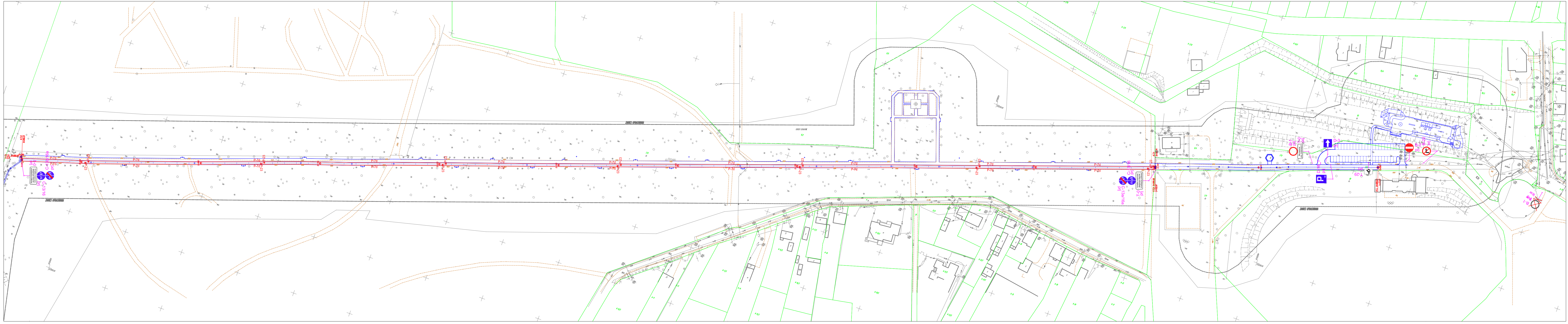

Mapa elektroniczna do celów projektowych zgodna z matrycą
nr 1806–4705/2013 zarejestrowaną w dniu 13.05.2013 w
Powiatowym Ośrodku Dokumentacji Geodezyjnej i Kartograficznej
w Wieluniu

LEGENDA:

▬	projekt. krawędź jezdni/ścieżki

P.H.U. MADA
PRACOWNIA PROJEKTOWA

98-300 Wieluń
ul. Świętej Barbary 26
tel./fax 043 / 8439341
tel.kom. 506 151165

Stadium: ORGANIZACJA RUCHU
Branża: DROGOWA

Adres inwestycji	Wieluń, dz. Nr ewid. 1/12, obręb 6
Obiekt	Budowa ścieżki rowerowej i łyżworolkowej, drogi wewnętrznej, utwardzeń terenu, wiaty rekreacyjnej,elementów małej arhitektury i placu zabaw w ramach zadania "Budowa skateparku wraz z placem zabaw oraz ścieżką rowerową i łyżworolkową"
Inwestor	Gmina Wieluń, Pl. Kazimierza Wielkiego 1, 98–300 Wieluń
Nazwa rysunku	SZKIC SYTUACYJNY

FUNKCJA	imię i nazwisko nr uprawnień, izba	podpis
Projektant BRANŻA DROGOWA	mgr inż. Tomasz Stasiak upr. do proj. bez ogr. w spec. drogowej upr.projekt. LOD/0872/POOD/08 izba ŁOD/BD/8424/08	

Skala	1:1000	Data opracowania	09.2013	Nr rysunku	1