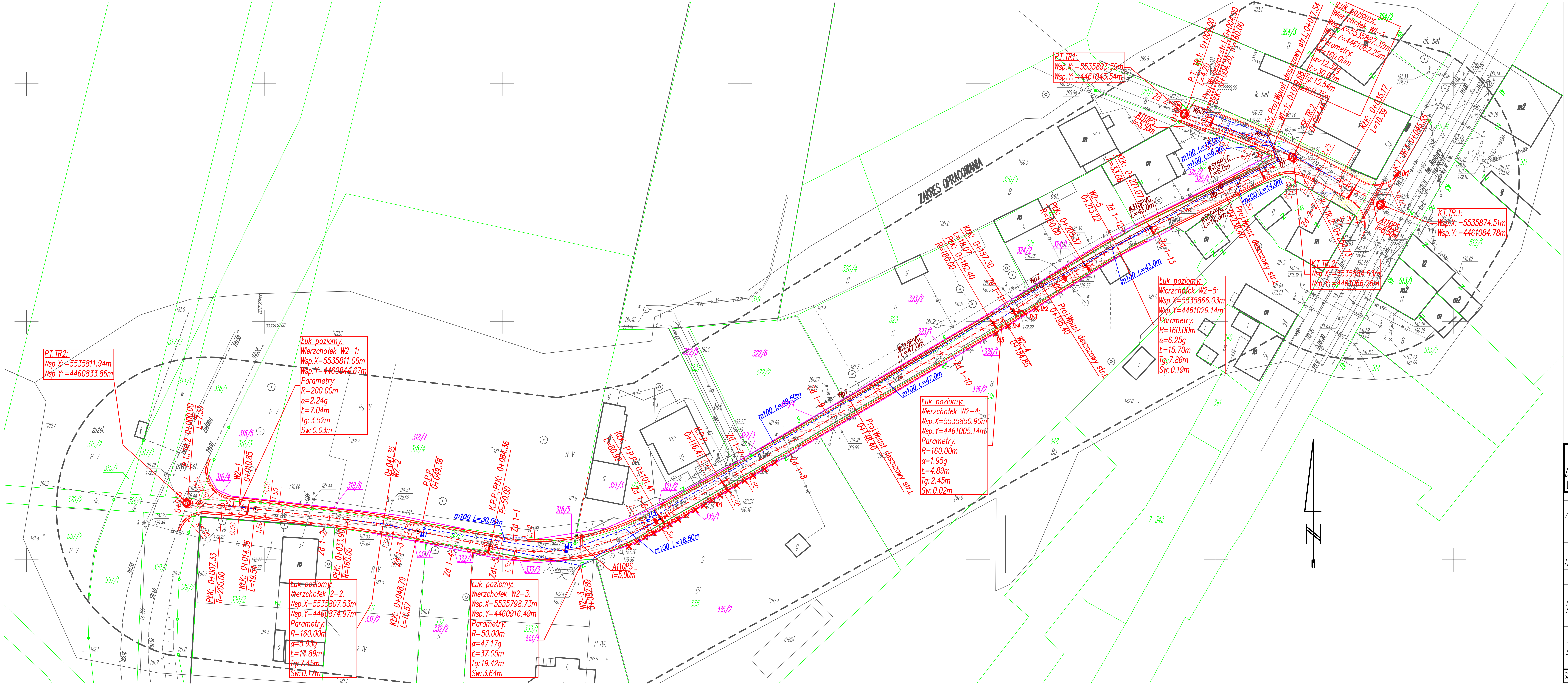

LEGENDA DLA OPRACOWANIA DROGOWEGO:

- punkty osnowy geodezyjnej podlegające ochronie
- projekt. krawędź jezdni
- 318/6 projekt.linia podziału geodezyjnego /projekt.ozn.działek
- granice działek
- jezdnia nawierzchnia z kostki betonowej
- opaska jezdni nawierzchnia z kostki betonowej
- zjazd do posesji nawierzchnia z kostki betonowej

OPISY TRAS:

- P.T. – początek trasy
- K.T. – koniec trasy
- PłK – początek łuku kołowego
- KłK – koniec łuku kołowego
- PZ – punkt załamania osi trasy
- P.P.P. – początek prostej przejściowej
- K.P.P. – koniec prostej przejściowej
- SK – skrzyżowanie
- Z – zjazd do posesji
- str. L+P – strona lewa i prawa
- P.Zm.szer.–początek zmiany szerokości
- K.Zm.szer.–koniec zmiany szerokości
- W–wierzchołek

Mapa elektroniczna do celów projektowych zgodna z matrycą nr. 436/2010 zarejestrowaną w dniu 18.06.2010 w Powiatowym Ośrodku Dokumentacji Geodezyjnej i Kartograficznej w Wieluniu pod numerem: 1806–3512/2010

P.H.U. MADA PRACOWNIA PROJEKTOWA
98-300 Wieluń
ul. Świętej Barbary 26
tel./fax 043 / 8439341
tel.kom. 506 151165

Stadium: projekt budowlany	BR.DROGOWA	
Adres inwestycji	ul. Rolna, ul. Zielna w Wieluniu 316/1,326/1,329/1,326/3,356,401/6,325,324,336,323,322/2,322/1 321/1,335,318/4,316/3,331,332,333/1–OBRĘB nr 7 Wieluń	
Obiekt	Budowa ul. Rolnej i ul. Zielnej w Wieluniu	
Inwestor	Burmistrz Wielunia, pl. Kazimierza Wielkiego 1, 98–300 Wieluń	
Nazwa rysunku	PROJEKT ZAGOSPODAROWANIA TERENU BR.Drogowa	
FUNKCJA	imię i nazwisko nr uprawnień, izba	podpis
Projektant br. drogowa	mgr inż. ADAM MORAWIAK spec.drog.do proj. bez ogr. upr.proj. ŁOD/0871/POOD/08 izba ŁOD/BD/8425/08	
Sprawdzający br. drogowa	mgr inż. TOMASZ STASIAK spec.drog.do proj. bez ogr. upr.proj. ŁOD/0872/POOD/08 izba ŁOD/BD/8424/08	
Skala 1:500	Data opracowania 01.2011	Nr rysunku D1