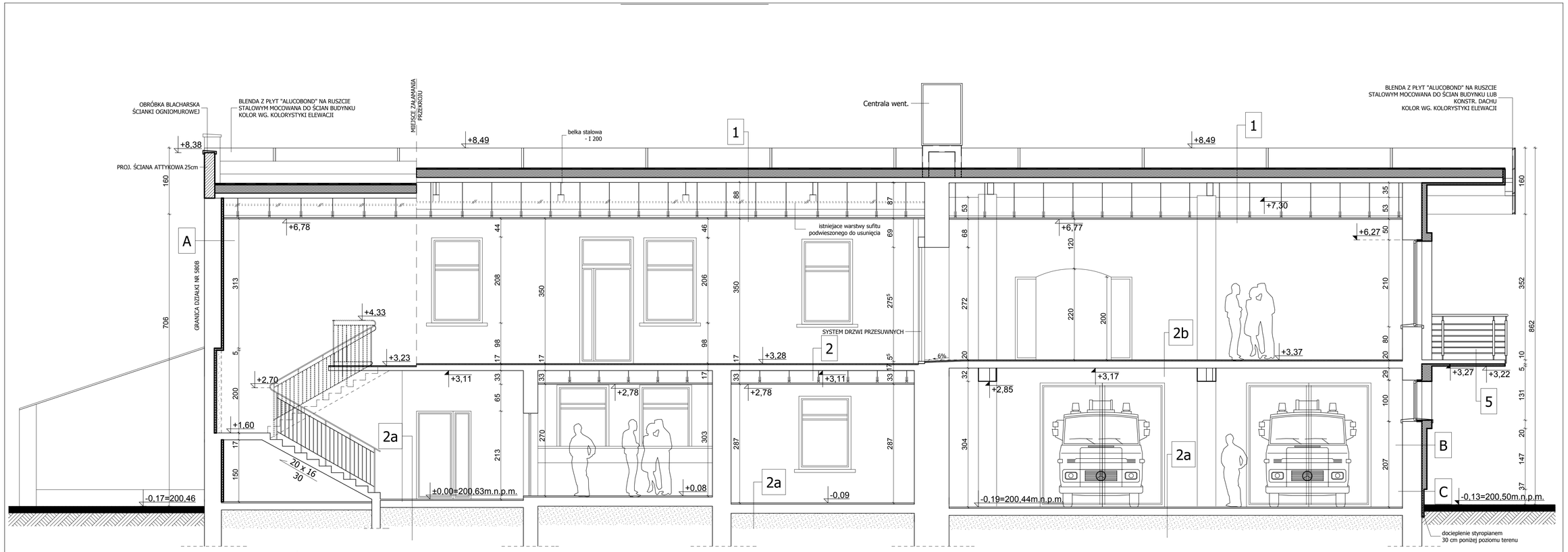

PRZEKRÓJ A/2

1	PAPA PODKŁADOWA I NAWIERZCHNIOWA STYROPAP 20cm ISTNIEJĄCE WARSTWY PAPY USUNĄĆ PŁYTA ŻELBETOWA NA KONSTR. STALOWEJ PROJ. SUFIT PODWIESZONY 60X60
2	PARKIET DREWNIANY USUNĄĆ - SZLICHTĘ SKUĆ WYKŁADZINA SPECJALNA SZLICHTA STYROPIAN 2cm ISTNIEJĄCA PŁYTA STROPOWA PROJ. SUFIT PODWIESZONY NA RUSZCIE STALOWYM
2a	ISTNIEJACE PŁYTKI SKUĆ PŁYTKI GRESU WYLEWKA SAMOPOZIOMUJĄCA ISTNIEJĄCE WARSTWY POSADZKI
2b	PARKIET DREWNIANY USUNĄĆ - SZLICHTĘ SKUĆ WYKŁADZINA SPECJALNA SZLICHTA STYROPIAN 2cm ISTNIEJĄCA PŁYTA STROPOWA
A	ISTNIEJĄCA MUROWANA ŚCIANA ZEWNĘTRZNA DOCIEPLENIE OD WEWNĄTRZ-STYROPIAN 5cm
B	ISTNIEJĄCA MUROWANA ŚCIANA ZEWNĘTRZNA DOCIEPLENIE - STYROPIAN 12cm
C	ISTNIEJĄCA MUROWANA ŚCIANA ZEWNĘTRZNA DOCIEPLENIE COKOŁU- STYROPIAN 5cm
3	PAPA PODKŁADOWA I NAWIERZCHNIOWA PŁYTA OSB Gr. 2,5cm KROKWIE DREWNIANE 14X6cm SUFIT PODWIESZONY Z PANELI ALUMINIOWYCH
4	PYTKI GRESU MROZOODPORNE - ANTYPOŚLIZGOWE (STOPNICE RYFLOWANE) ŻELBETOWA PYTA KONSTR. SCHODÓW
5	PŁYTKI GRESU ZE SPADKIEM ISTNIEJACA PŁYTA STROPOWA DOCIEPLENIE 5cm STYROPIAN

PROJEKTOWANIE ARCHITEKTONICZNE
MICHAŁ OTOMAŃSKI
93-347 Łódź, ul. Leszczyńskiej 20/17
tel. kom. 0 601 26 83 86
tel.0 42 209 32 86
fax. 0 42 209 31 94
michalotomanski@interia.pl

PROJEKT: PROJEKT BUDOWLANY PRZEBUDOWY I TERMOMODERNIZACJI BUDYNKU DOMU LUDOWEGO W TUROWIE, 98-300 TURÓW 113, DZIAŁKI NR EWID. 578 I 579.
PROJEKT BUDOWLANY GDYNIA WIELKOBOSKO TURÓW
ZAD. NR 1 - BUDOWA I TERMOMODERNIZACJA DOMU LUDOWEGO W TUROWIE
ZAD. NR 2 - ZAD. TERENU WOKÓŁ DOMU LUDOWEGO W TUROWIE

INWESTOR: Gmina Wieluń 98-300 Wieluń, Palcu Kazimierza Wielkiego 1

BRANŻA:	ARCHITEKTURA		
NAZWA RYSUNKU:	PRZEKRÓJ A/2		PODPIS:
PROJEKTANCI:	mgr inż. arch. Michał Otomański upr. bud. nr 43/01/WL		
	mgr inż. arch. Andrzej Kuszelak		
	mgr inż. arch. Łukasz Wilczak		
	mgr inż. arch. Barbara Krupowczyk upr. nr 43/187/WL		
SKALA	FAZA	NR	DATA
1:50	PB	14	07.2011