



województwo: łódzkie
powiat: wieluński
gmina: Wieluń
obiekt: KADŁUB – dz. 51

MAPA DO CELÓW PROJEKTOWYCH skala 1:500

Z geodezyjną inwentaryzacją urządzeń podziemnych

Mapę niniejszą opracowano na podstawie mapy sytuacyjno-wysokościowej 1:1000, nr sekcji 131.414.231.232
uzupełnionych pomiarami wykonanym w sierpniu 2009 r. Granice działek są zgodne ze stanem użytkowania na gruncie.

układ współrzędnych "1965"

poziom odniesienia "Krańsztaf"

stan aktualny na dzień 27 sierpnia 2009 r.

Wieluń, dnia 3 września 2009 r.

KIEROWNIK ROBÓT
GEODEZYJNY
mgr inż. Adam Morawiak
mgr inż. Adam Morawiak
mgr inż. Adam Morawiak

nr ks. kwb.: 62/2009

Projektowany obiekt	Nr uzgodnienia	Data	Podpis
PRACOWNIA PROJEKTOWA MADA ul. Świętej Barbary 26 tel./fax 043 / 8439341 tel.kom. 506 151165	2009-09-09	2009-09-09	mgr inż. Adam Morawiak

UWAGA: nie wyklucza się istnienia w terenie innych przewodów, o których brak informacji wynika z zaszereżowania historycznych
lub niedopełnienia przepisów zgłoszenia do inwentaryzacji (Ustawa: Prawo geodezyjne i kartograficzne z 17.05.1989 r. jt.
– Dz. U. 240 poz. 2027).

SKALA LOKALIZACJI skł. 1:25000

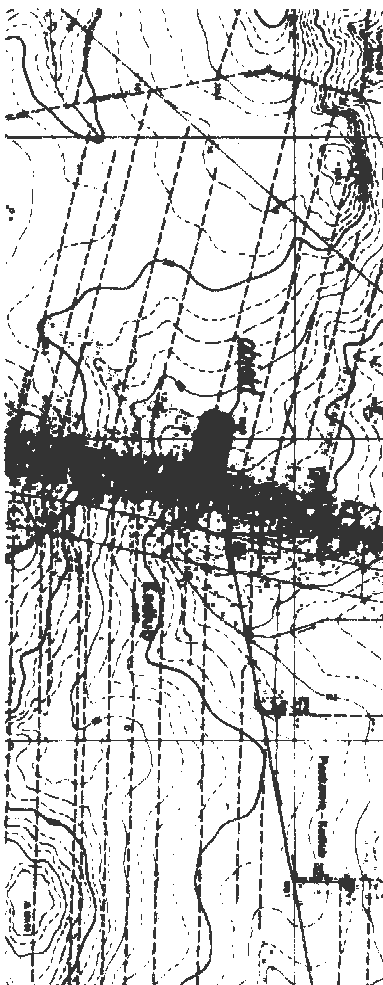

Pracownia Projektowa
i Kartograficzna
w Wieluniu
ul. Świętej Barbary 26
tel./fax 043 / 8439341
tel.kom. 506 151165
2009-09-09
mgr inż. Adam Morawiak

Matryca nr 626/2009

mgr inż. Adam Morawiak



MADA PRACOWNIA PROJEKTOWA		98-300 Wieluń ul. Świętej Barbary 26 tel./fax 043 / 8439341 tel.kom. 506 151165	
FUNKCJA	Imię i nazwisko nr uprawnień, izba	Podpis	
Projektant:	tech. bud. Franciszek Zawierła Nr upr. 122/79/88 Izba: ŁOD/BO/2291/02		
Projektant:	(WOD.-KAN.)		
Projektant:	(ELEKTRYKA)		
OPRACOWAŁ:	mgr inż. Adam Morawiak		
Skala	1:500	Data oprac.	09.2009
		Nr rys.	Z1

SZKIC ZAGOSPODAROWANIA TERENU 1:500		
Adres: Kadłub, dz. nr ewid. 51, gm. Wieluń		
Obiekt: ROZBUDOWA BUDYNKU PRZEL. SZKOLY ORAZ BUDYNKU SOCJALNEGO.		
Inwestor: Urząd Miejski w Wieluniu		
Polecenie: Polecenie Wielkiego 1, 98-300 Wieluń		
L.P.	OBIEKT	STAN
1.	Budynek remizy OSP Kadłub	istniejący
2.	Garaż wołów stróżek	istniejący
3.	Budynek świetlicy wiejskiej	istniejący
4.	Budynek socjalny	istniejący
5.	Budynek szkoły	istniejący
6.	Przystanek autobusowy	istniejący
OZNACZENIA		
PROJ. OBIEKT BUDYNKI ISTN. CZĘŚĆ BUD. DO ROZB. UMIAROWANE ZIELEN		
BILANS TERENU		
-pow. zab. zielonego -pow. zabudowy do rozbiłki -pow. działki		POW. [m ²] 642,3 m ² 13,67 m ² 789,00 m ²
WODOSCIEC KANALIZACJA ŚWIT. KANALIZACJA WYK. KANAŁ ELEKTR. INW. KANAŁ TELEFON. KANAŁ TELEFON. WYK. KANAŁ TELEFON. WYK.		